

↔ Jenis A ↔

45.03 meter persegi

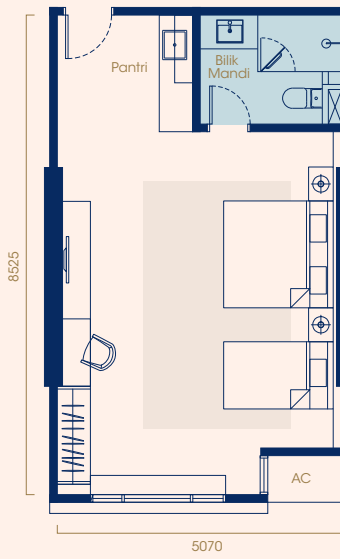

↔ Jenis A1 ↔

35.75 meter persegi

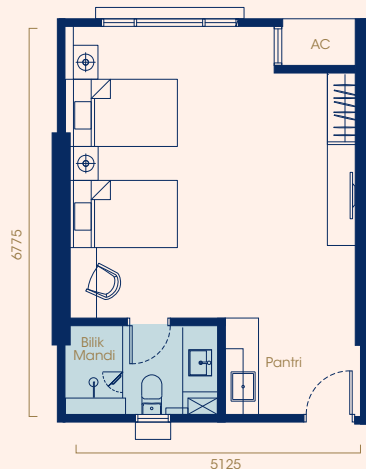

↔ Jenis A2 ↔

31.35 meter persegi

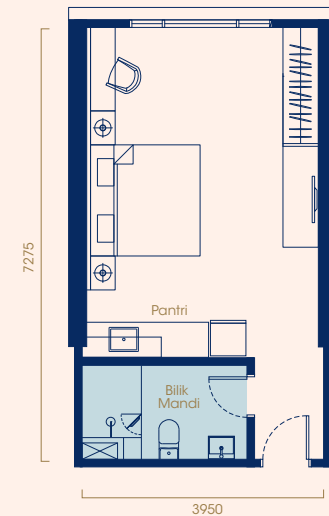

↔ Jenis E ↔

110 meter persegi

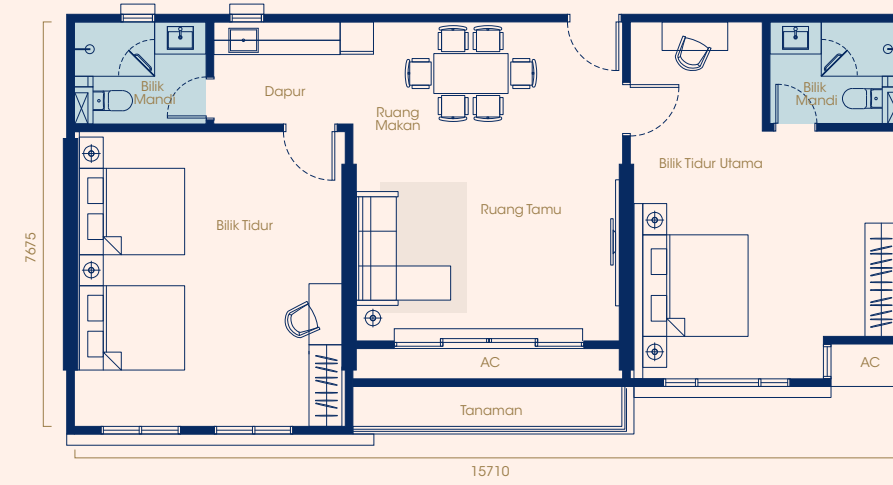

↔ Jenis B ↔

51.22 meter persegi

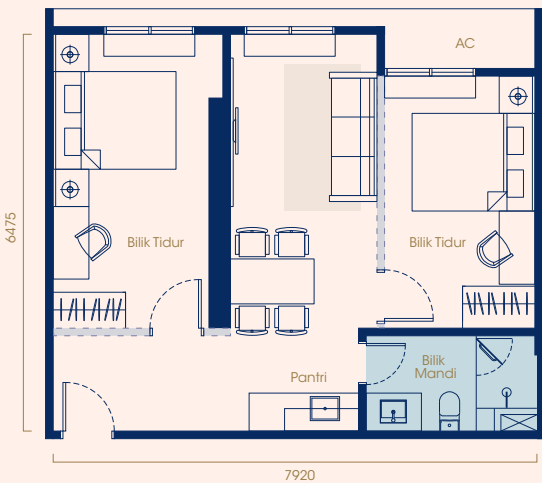

↔ Jenis C ↔

60.20 meter persegi

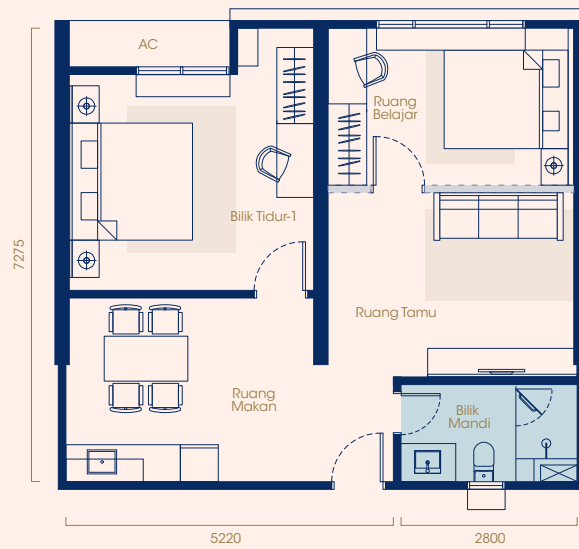

↔ Jenis D ↔

81.35 meter persegi

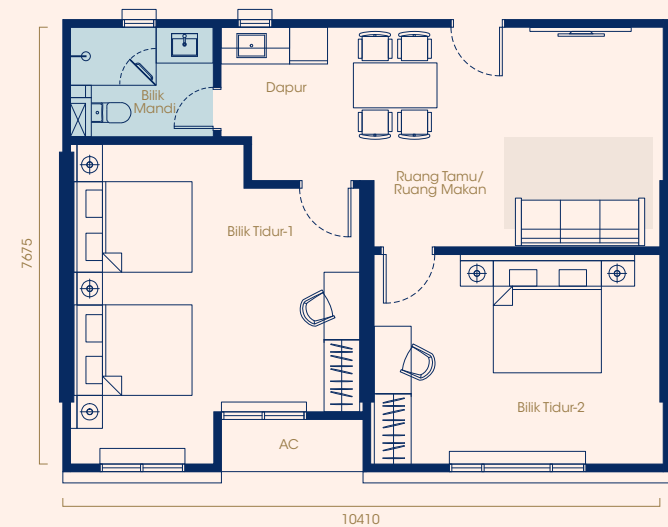

↔ Jenis D1 ↔

71.82 meter persegi

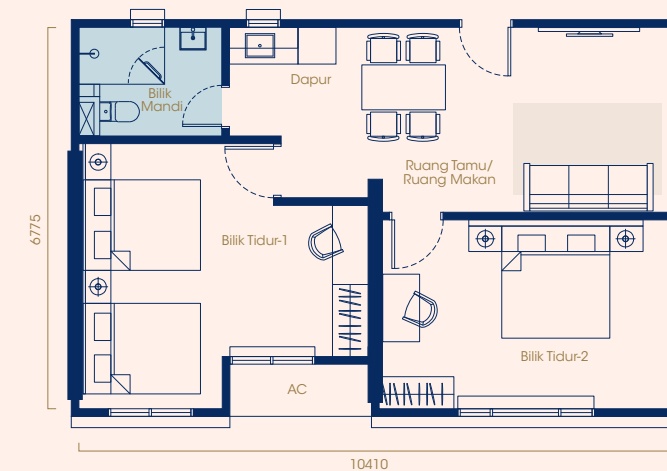

Pelan Bangunan
Kemudahan Awam

- 01 Dewan
- 02 Ruang Santai Puncak
- 03 Kolam Wading
- 04 Kolam Renang
- 05 Gimnasium
- 06 Sudut BBQ
- 07 Ruang Makan Luar
- 08 Gimnasium Luar
- 09 Taman Permainan Kanak-kanak

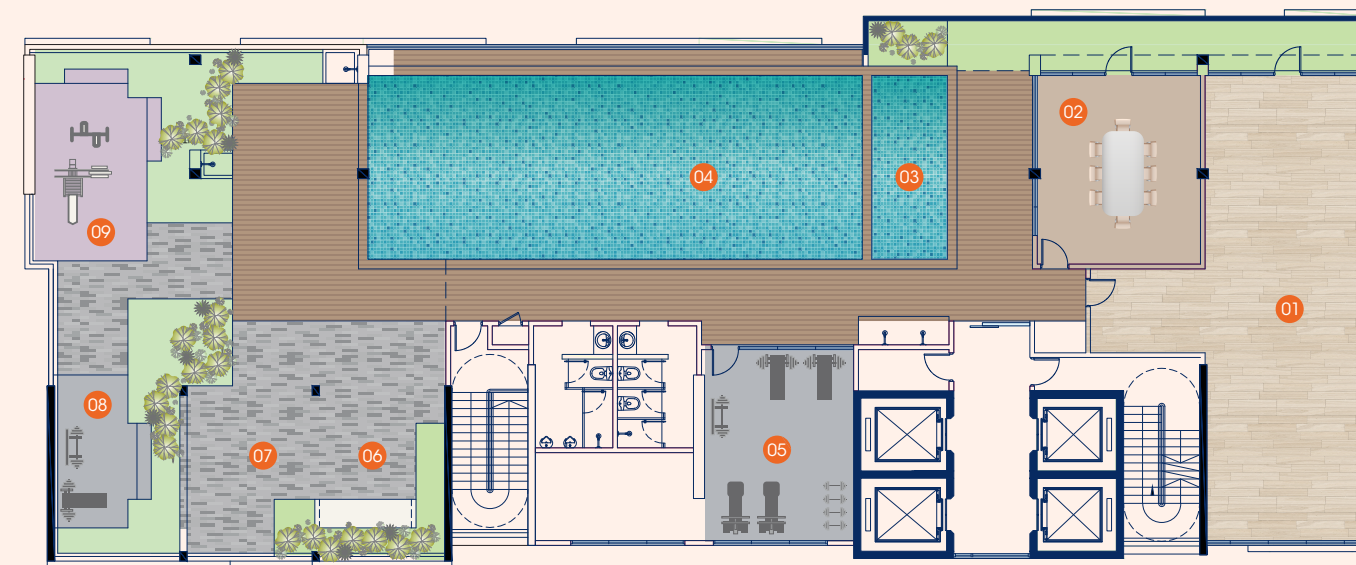

SCOTT@LOGAN
RESIDENSI SERVIS & SUITE HOTEL

Melambung Tinggi Di Langit

Bersantai dengan gaya di kolam renang atas bumbung kami, di mana tempat bersantai mewah bertemu dengan pemandangan kota yang menakjubkan.



Visual untuk Tujuan Ilustrasi Sahaja

Ketenteraman yang Dinaikkan: Puncak Kehidupan Bandar



Kemudahan Gaya Hidup di Tangan Anda



Berdekatan dengan Tarikan Utama



Hidup Mewah di Persekitaran yang Tenang

Struktur

Konkrit Tetulang

Dinding

Konkrit Tetulang/Blok Ringan
Dinding Batu Bata Simen Pasir
Pembahagi Papan Pasir

Penutup Bumbung

Konkrit Tetulang

Kemasan Lantai:

Ruang Tamu, Ruang Makan, Bilik Tidur :
Jubin/Lantai Kayu
Kawasan Lain / Pelantar Penyaman Udara:
Kemasan Simen

Kemasan Dinding

Bilik Mandi : Jubin Hingga Ketinggian Siling
Kawasan Lain : LekaanSimen/ "Skim Coat" dan Cat

Pintu

Pintu Masuk Utama: Pintu Kayu
Bilik Tidur / Bilik Mandi: Pintu Kayu
Kawasan Lain: Pintu Kayu

Tingkap

Tingkap Kaca Berbingkai Aluminium

Perkakasan Besi

Kunci Berkualiti Terpilih

Siling

Lepaan Simen / "Skim Coat" dan Cat

Kelengkapan Sanitari dan Paip:

Perkakasan dan Kelengkapan Sanitari Berkualiti

PEMBANGUNAN OLEH
Advance Golden Properties Sdn Bhd 201301040425 (1070248-A)
52-A, Lebuhraya Peel, 10350 Penang, Malaysia.

www.scottlogan.com.my
016-820 5128

Pemaju: ADVANCE GOLDEN PROPERTIES SDN BHD - 201301040425 (1070248-A) .Alamat: 52-A, Lebuhraya Peel, 10350 Pulau Pinang, Malaysia . No. Lesen Pemaju: 30751/04-2029/0093(A).Tempoh Sah: 29/04/2024 - 28/04/2029. No. Permit Iklan & Jualan: () . Kelulusan Pelan: Majlis Bandaraya Pulau Pinang . No. Rujukan Pelan Bangunan: MBPP/QSC-PB237/2023 . Pegangan Tanah: Pegangan Kekal . Bebanan Tanah: Alrajhi Banking & Investment Corporation (Malaysia) Bhd . Jenis Hartanah: Pangapuri Servis . Tarikh Dijangka Siap: Ogos 2027 . Jumlah Unit: 311 Unit . Harga Jualan: RM486,800 (Min) - RM1,664,800 (Max) . IKLAN INI TELAH DILULUSKAN OLEH JABATAN PERUMAHAN NEGARA.

Hati Warisan. Semangat Moden

Temui gabungan sempurna antara keanggunan sejarah dan sofistikasi moden dalam kediaman bandar ikonik ini. Alami persekitaran hidup yang unik di mana setiap butiran mencerminkan kemewahan dan daya tarikan yang abadi.



Visual untuk Tujuan Ilustrasi Sahaja

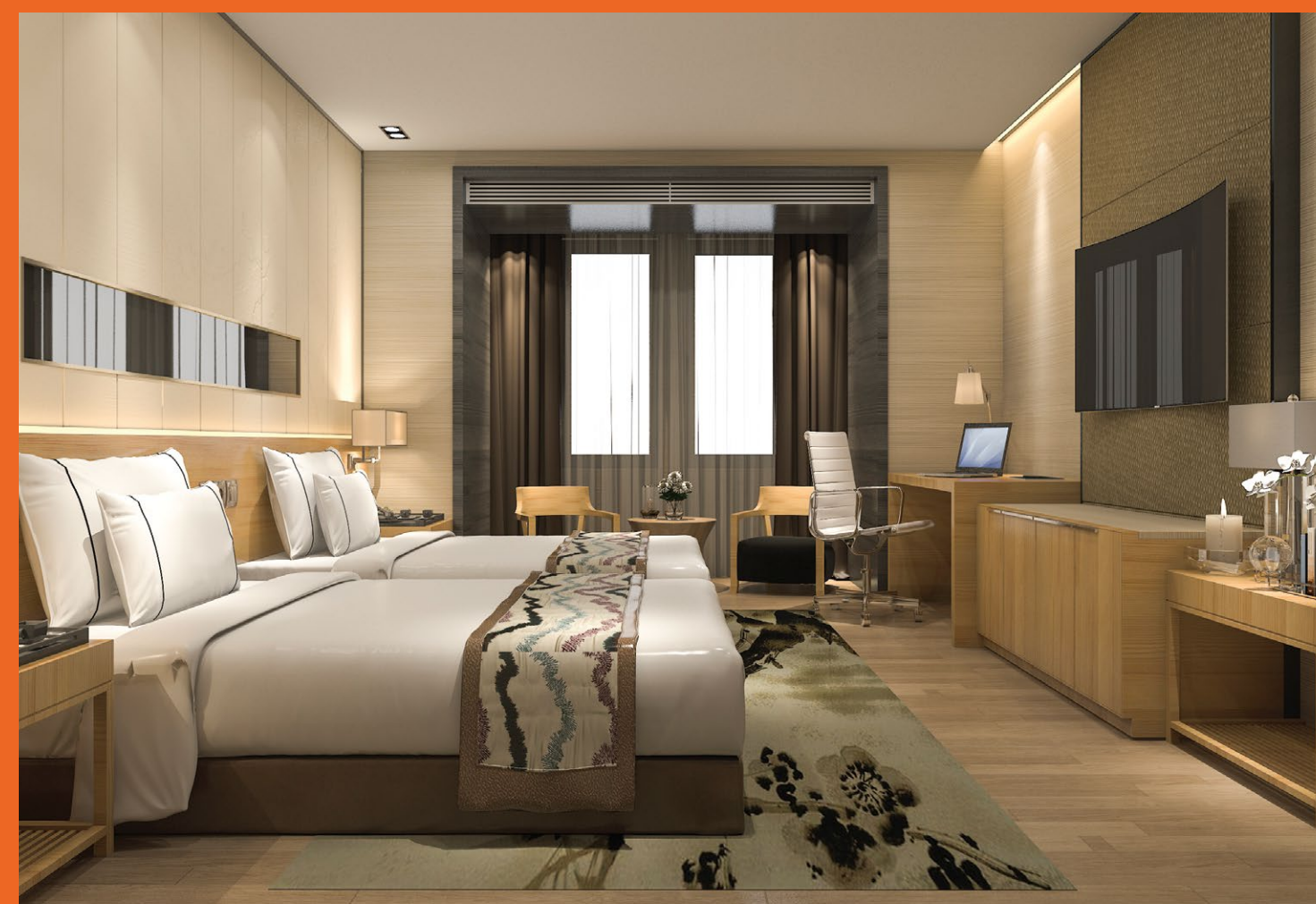

Visual untuk Tujuan Ilustrasi Sahaja