BROSUR

RUMAH TERES 2 TINGKAT
JENIS A, B DAN C

SPESIFIKASI

Struktur		Konkrit Tersulam
Bumbung		Atap Genting Simen
Kemasan Siling		Siling Plaster / Lapisan Plaster
Dinding		Batu Simen Pasir dengan Lapisan Simen
KEMASAN LANTAI	Ruang Tamu	Jubin Seramik
	Ruang Makan	Jubin Seramik
	Ruang Dapur	Jubin Seramik
	Bilik Air	Jubin Seramik
	Bilik Tidur	Jubin Seramik
	Utiliti	Jubin Seramik
	Anjung Kereta	Lapisan Simen
KEMASAN DINDING	Ruang Dapur	Lapisan simen & Cat Emulsi
	Bilik Mandi	Jubin seramik tinggi 7' setinggi
	Dinding Luaran	Lapisan Simen & Cat Tahan Cuaca
	Dinding Dalaman	Lapisan Simen & Cat Emulsi
	Lain-lain	Lapisan Simen & Cat Emulsi
PINTU	Pintu Masuk Utama	Pintu Kayu
	Pintu Bilik Mandi	Pintu PVC
	Pintu Pintu Lain	Pintu Papan Lapis
	Pintu Belakang	Pintu Besi
TINGKAP	Semua Tingkap	Tingkap Kaca Bertingkap Aluminium & Panel Tetap
KELENGKAPAN SANITARI	Tandas Duduk	3
	Basin Cuci Tangan	3
	Pancuran Mandi	3
	Sink	1
	JENIS A, B dan C	
KELENGKAPAN ELEKTRIKAL	Punca Lampu	20
	Soket Kuasa 13 Amp	23
	Punca Kipas	7
	Punca TV	4
	Punca Telefon	1
	Punca Penghawa Dingin	4
	Punca Air Panas	3
	Punca Loceng	1
	Punca Lampu Pagar	2
PAGAR & PINTU PAGAR	5' Tinggi Pagar Besi dengan Pintu Pagar Besi	

GLOBAL REFORM SDN. BHD. 199501016356 (345558-P)
62, Lorong Kota Kenari 1/1, Kota Kenari , 09000 Kulim, Kedah
global.reform@yahoo.com
016-5562138 | 04-4915093

NO. LESEN PEMAJU: 6586/07-2026/1087(A); SAH DARI: 09/07/2017 SEHINGGA 08/07/2026; NO. PERMIT IKLAN DAN JUALAN: XXXXXXXXXXXXXX; SAH DARI: XXXXXXXXXXXXX; PIHAK BERKUASA YANG MELULUSKAN PELAN BANGUNAN: MAJLIS PERBANDARAN KULIM; NO. RUJUKAN PELAN BANGUNAN: MPKK.BGN(TMN)40/0007/22(19); JENIS HAK MILIK: KEKAL; BERANAN TANAH: TIADA; SEKATAN KEPENTINGAN TANAH : PINDAHMILIK PERTAMA HENDAKLAH MENGIKUT KEPUTUSAN MAJLIS MESYUARAT KERTA NO. 7(C)186/2022 BERTARIKH 29 JUN 2022 DAN PINDAHMILIK SETERUSNYA HENDAKLAH MENDAPAT KEBENARAN PIHAK BERKUASA NEGERI; TARIKH DJJANGKA SIAP: DIS 2026; RUMAH TERES 2 TINGKAT JENIS A & B & C: 47 UNIT; HARGA MINIMUM: RM564,196.00; HARGA MAKSIMUM: RM762,107.00;

IKLAN INI TELAH DILULUSKAN OLEH JABATAN PERUMAHAN NEGARA

RUMAH TERES 2 TINGKAT

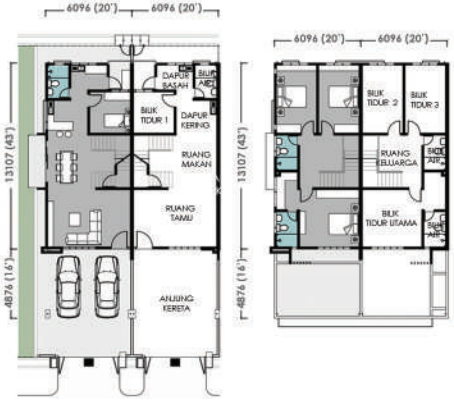

JENIS A

JENIS B

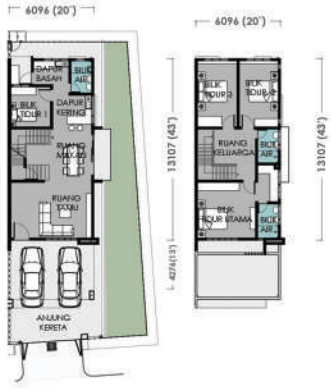

JENIS C