



STESEN
MRT



DILINDUNGI
HDA



PEGANGAN
BEBAS



MESRA
MM2H



HAB
PELANCONGAN



LOKASI UTAMA



MENARA GD

oleh GD SMART TOWNSHIP SDN. BHD.

SATU LAGI PEMBANGUNAN OLEH

GD PROPERTIES

PEMAJU & PEMILIK TANAH : GD SMART TOWNSHIP SDN BHD

PEJABAT JUALAN:
Unit 3 & 3A, Level 5, Block 3 & 3A Star Boulevard KLCC,
1, Jalan Yap Kwan Seng, Kuala Lumpur, 50450 Kuala Lumpur.

+6017 788 2333 sales@gdst.com.my

NO. LESEN PEMAJU: 31219/11-2030/0275(A) TEMPOH SAH: 13/11/2025 - 12/11/2030 - NO. PERMIT IKLAN: xxxxxx-xx-xxxx/xxxx(x)-(-) - TEMPOH SAH: 03/04/2026 - 02/04/2029 - JENIS PEGANGAN: KEKAL - SEKATAN KEPENTINGAN TANAH: TIADA - BEBAN TANAH: AFFIN BANK BERHAD - JENIS RUMAH: PANGSAPURI SERVIS - NAMA PEMAJUAN PERUMAHAN: MENARA GD - TARIKH DIJANGKA SIAP: DISEMBER 2030 - JUMLAH UNIT: 785 UNIT - HARGA JUALAN (785 UNIT): RM843,308.45 (DINILAI) - RM15,000,750.00 (MAKSIMUM) - NAMA PBT: DEWAN BANDARAYA KUALA LUMPUR - NO. PELAN BANGUNAN: DBKL_KJB.BP T3 OSC 2026 0386(7) DAN BP T3 OSC 2016 1043. IKLAN INI TELAH DILULUSKAN OLEH JABATAN PERUMAHAN NEGARA. MAKLUMAT PEMAJUAN DAN IKLAN YANG DULULUSKAN BOLEH DISEMAK DI PORTAL TEDUH.KPKT.GOV.MY

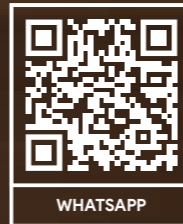

WHATSAPP



WECHAT

SATU DESTINASI

DALAM BANDARAYA

Menara GD direka untuk memberi anda satu pengalaman hidup yang berbeza. Ia terletak di tengah keindahan mercu tanda Kuala Lumpur. Menara GD membawa anda pengalaman indah dan suasana kota untuk mencipta memori yang bermakna.

MENARA GD
oleh GD SMART TOWNSHIP SDN. BHD.

TRX

PELAN FASILITI

KEMUDAHAN SEHINGGA
55,000
KAKI PERSEGI

40
KEMUDAHAN
GAYA HIDUP

15
TEMA

7
TINGKAT
KEMUDAHAN



TINGKAT 58

- Bar Sky
- Tangga Sky
- Gelongsor Sky
- Berjalan Sky
- Eskalator Sky

TINGKAT 56/ 56M

- Kolam kanak-kanak
- Kolam tebing 60m
- Jakuzi
- Ruang Basah
- Bilik Stim
- Bilik Sauna

TINGKAT 52

- Pilates Luar
- Kawasan memanggag & hot pot
- Kawasan Berkelah
- Chess Size Besar
- Chess Cina Saiz Besar

TINGKAT 40

- 'Putting' Hijau

TINGKAT 37

- Gelanggang Tinju
- Gimnasium Tinju
- Tayar Terbalik
- Gimnasium 'Cross-fit'
- Lawan Tali
- Kotak Lompat
- Yoga Udara

TINGKAT 26

- 'Putting' Hijau

TINGKAT 23

- Gimnasium Sky
- Studio Tarlan
- Gelanggang Kasut Roda
- Dewan Serbaguna
- Jaring Sky
- Zon Luncur
- Dek Yoga
- 'Bouldering'
- Bilik Permainan
- Ruang Istirehat Peribadi

TINGKAT 8

- Gelanggang Pickleball
- Separuh Gelanggang Basketball
- Amfiteater
- Gimnasium Luar
- Permainan Air Sky
- Taman Permainan Sky
- Halaman
- Taman Makanan
- Lalan Refleksologi
- Taman Lumut
- Teres Hijau



SATU MERCU TANDA
YANG MENYATUKAN SEMUA ORANG



SPESIFIKASI UNIT

Struktur	Konkrit Bertetulang
Dinding	Konkrit Bertetulang / Batu
Penutup Bumbung	Bumbung Rata Konkrit Bertetulang
Kerangka Bumbung	Konkrit Bertetulang
Siling	Plaster / Skim Coat dan Cat Bilik Mandi - Plasterboard
Tingkap	Panel Kaca Berbingkai Aluminium
Pintu	Pintu Masuk Utama - Pintu Tahan Api Dalaman - Pintu Kayu Teres - Pintu Gelongsor Kaca Berbingkai Aluminium Birai Penghawa Dingin - Pintu Tunggal Berbingkai Aluminium
Barangan Besi	Set Kunci Berkualiti
Kemasan Dinding	Bilik Mandi - Jubin Berkualiti sehingga Ketinggian Siling Dapur - Jubin / Panel Dinding Berkualiti Lain-lain - Plaster / Skim Coat dan Cat
Kemasan Lantai	Ruang Tamu / Makan / Dapur / Bilik Tidur / Bilik Mandi - Jubin Berkualiti Pengahawa Dingin Birai - Simen Render

PELAN SUSUN ATUR

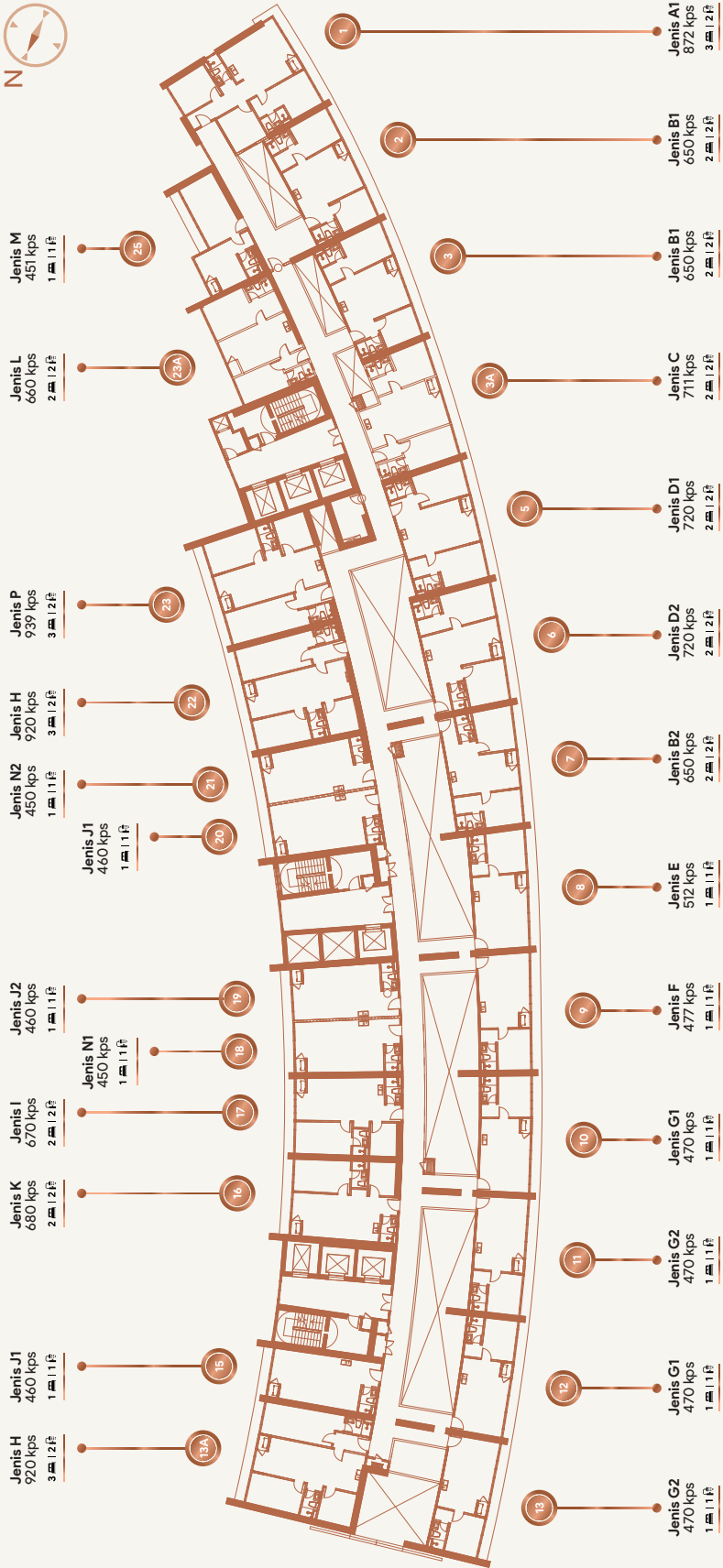

MENARA GD

oleh GD SMART TOWNSHIP SDN. BHD.

JENIS

A1

872

KAKI PERSEGI

3  | 2 

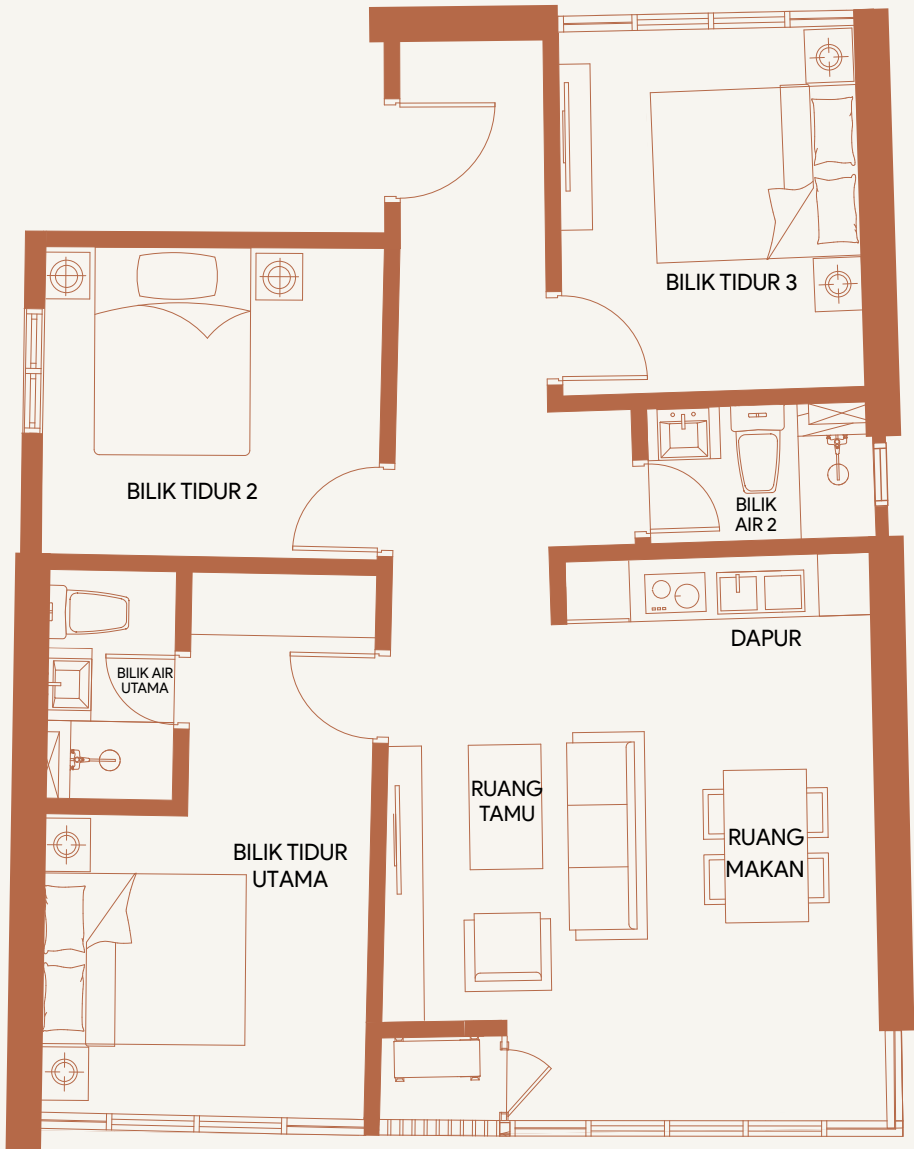
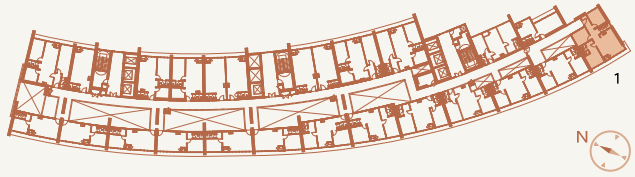

MENARA GD

oleh GD SMART TOWNSHIP SDN. BHD.

JENIS

B1

650
KAKI PERSEGI

2  | 2 

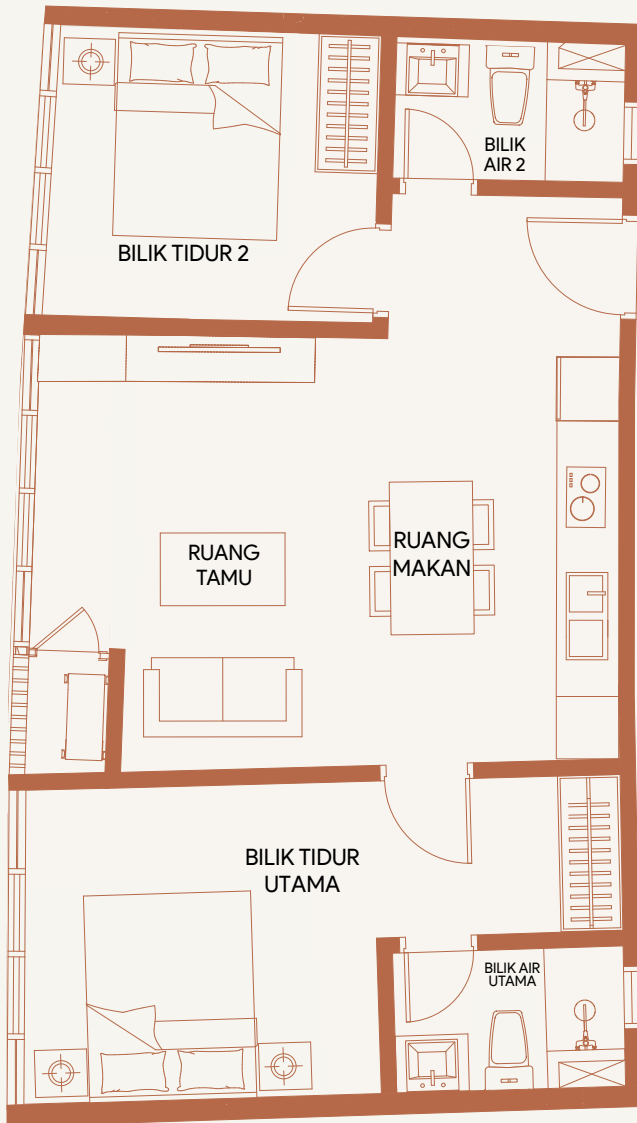
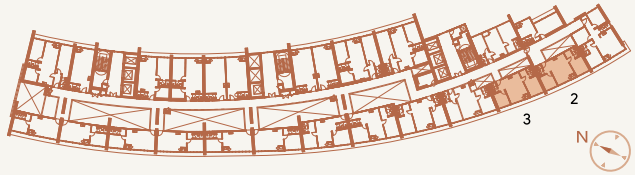

MENARA GD

oleh GD SMART TOWNSHIP SDN. BHD.

JENIS

B2

650
KAKI PERSEGI

2  | 2 

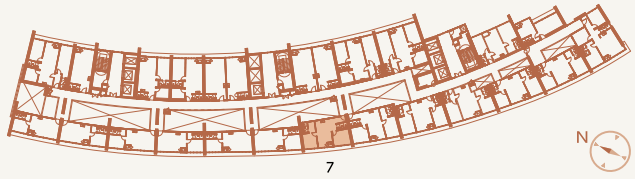

7

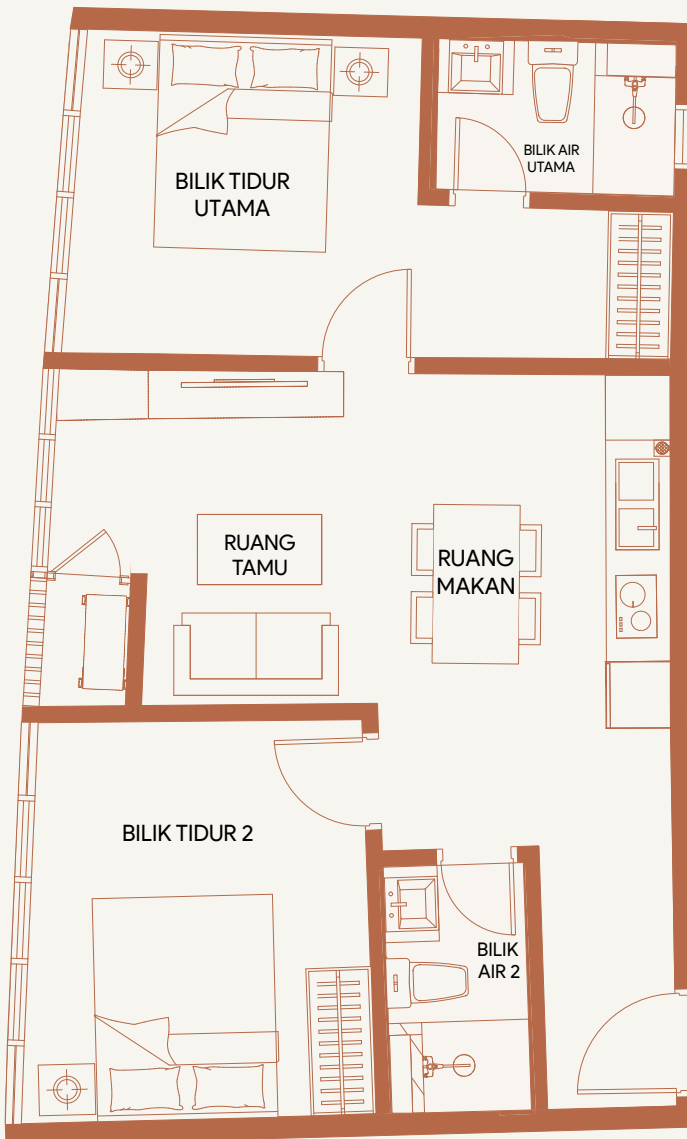

MENARA GD

oleh GD SMART TOWNSHIP SDN. BHD.

JENIS

C

711

KAKI PERSEGI

2  | 2 

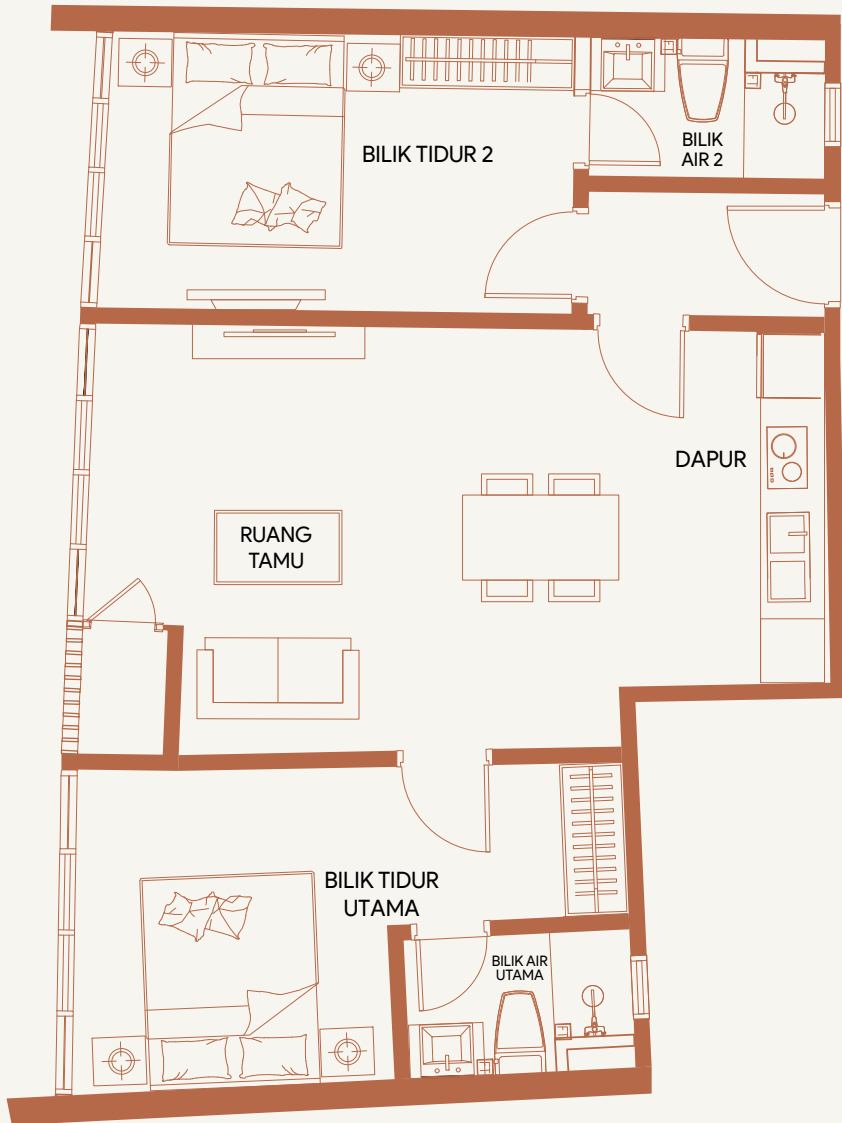
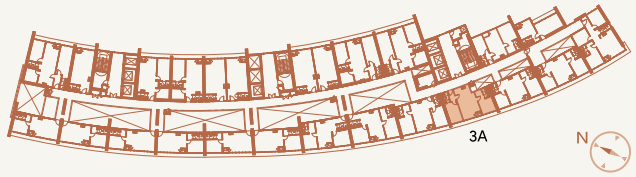

MENARA GD

oleh GD SMART TOWNSHIP SDN. BHD.

JENIS

D1

720
KAKI PERSEGI

2  | 2 

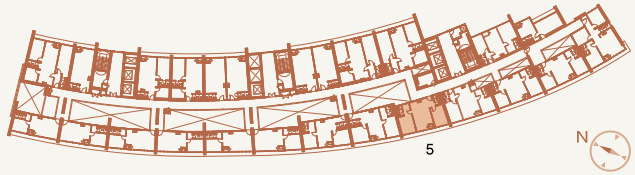

MENARA GD

oleh GD SMART TOWNSHIP SDN. BHD.

JENIS

D2

720
KAKI PERSEGI

2  | 2 

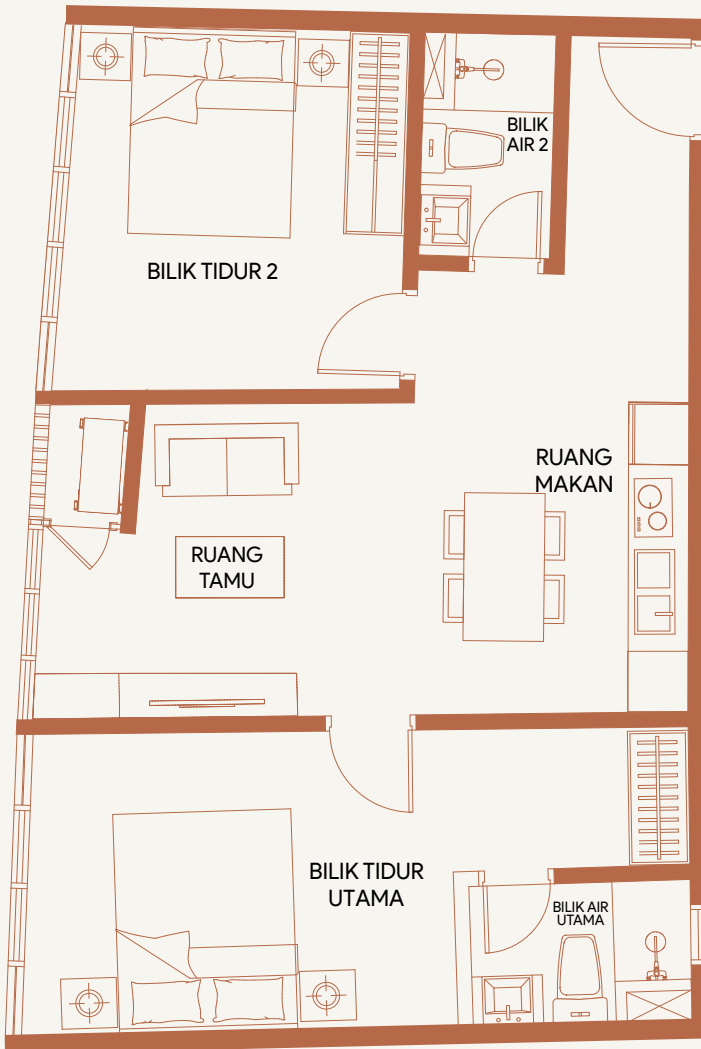
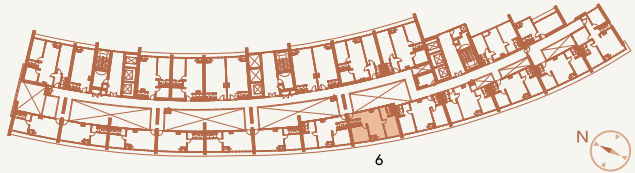

MENARA GD

oleh GD SMART TOWNSHIP SDN. BHD.

JENIS

E

512

KAKI PERSEGI

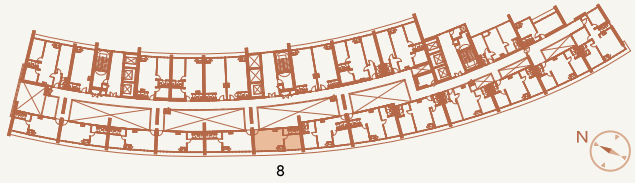

MENARA GD

oleh GD SMART TOWNSHIP SDN. BHD.

JENIS

F

477

KAKI PERSEGI

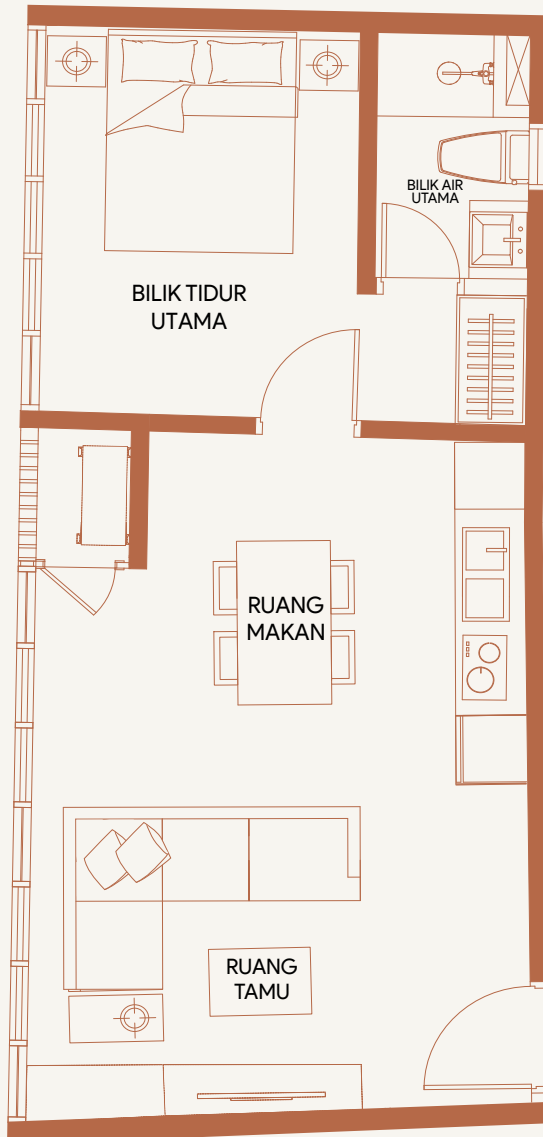
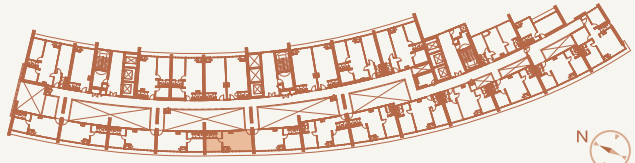

MENARA GD

oleh GD SMART TOWNSHIP SDN. BHD.

JENIS

G1

470
KAKI PERSEGI

1  | 1 

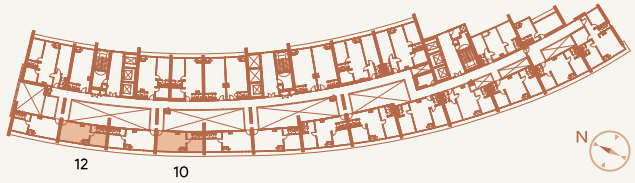

MENARA GD

oleh GD SMART TOWNSHIP SDN. BHD.

JENIS

G2

470
KAKI PERSEGI

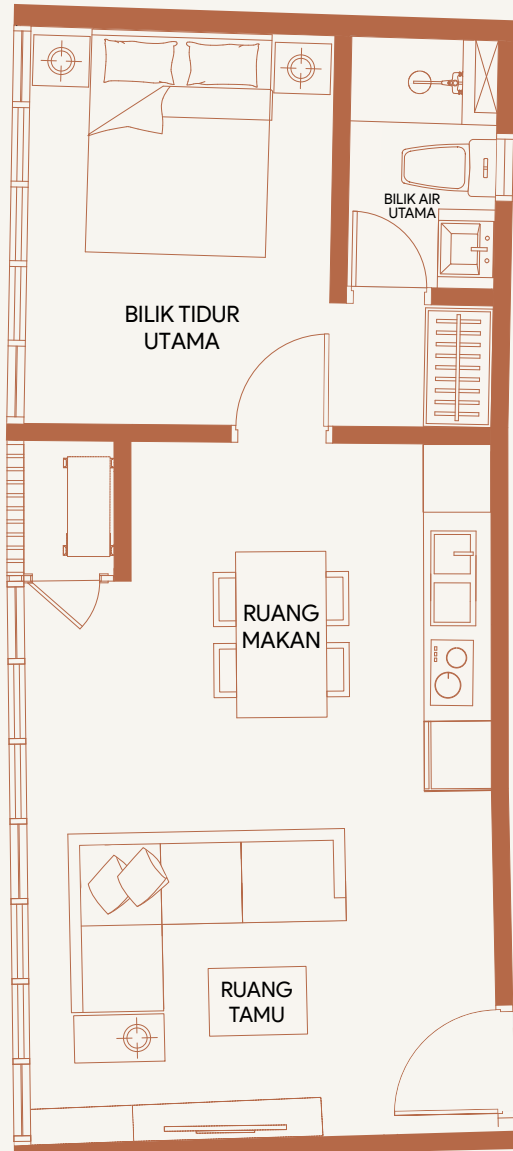
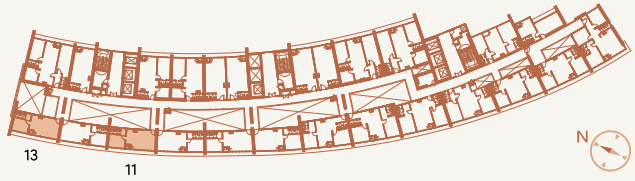

MENARA GD

oleh GD SMART TOWNSHIP SDN. BHD.

JENIS

H

920

KAKI PERSEGI

3  | 2 

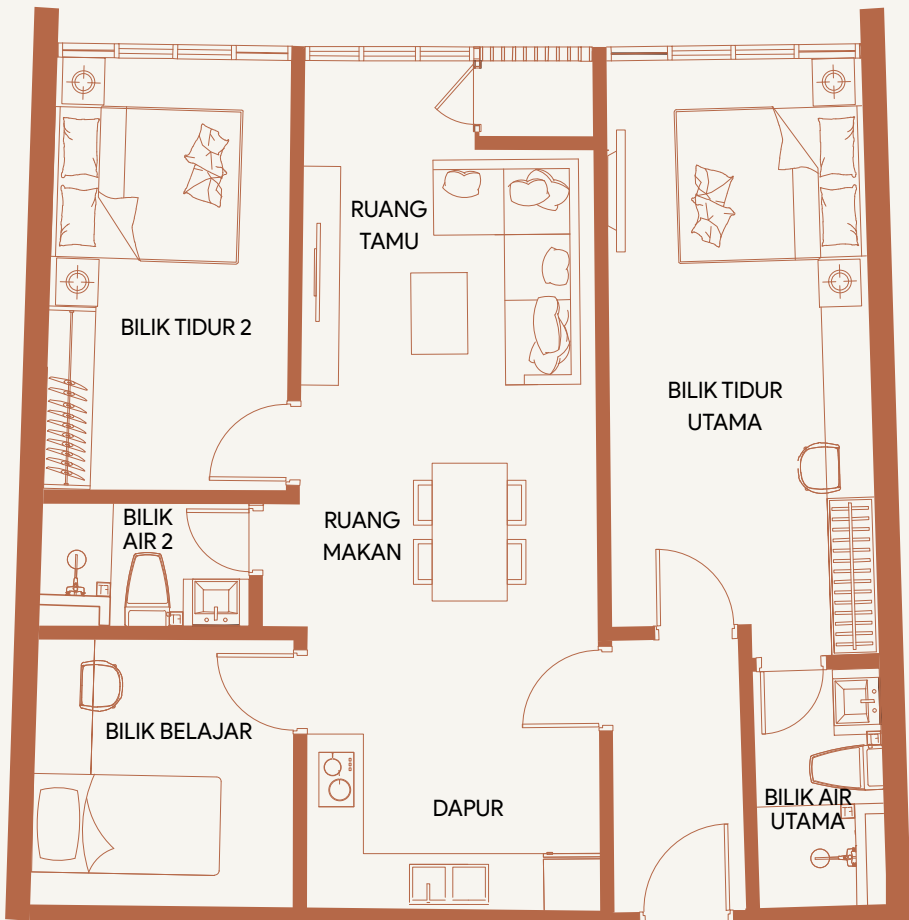
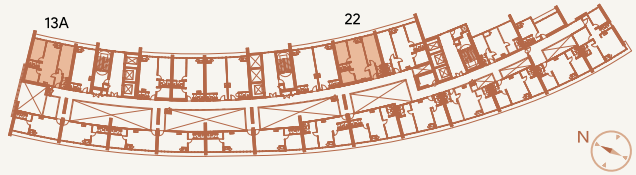

MENARA GD

oleh GD SMART TOWNSHIP SDN. BHD.

JENIS

I

670
KAKI PERSEGI

2  | 2 

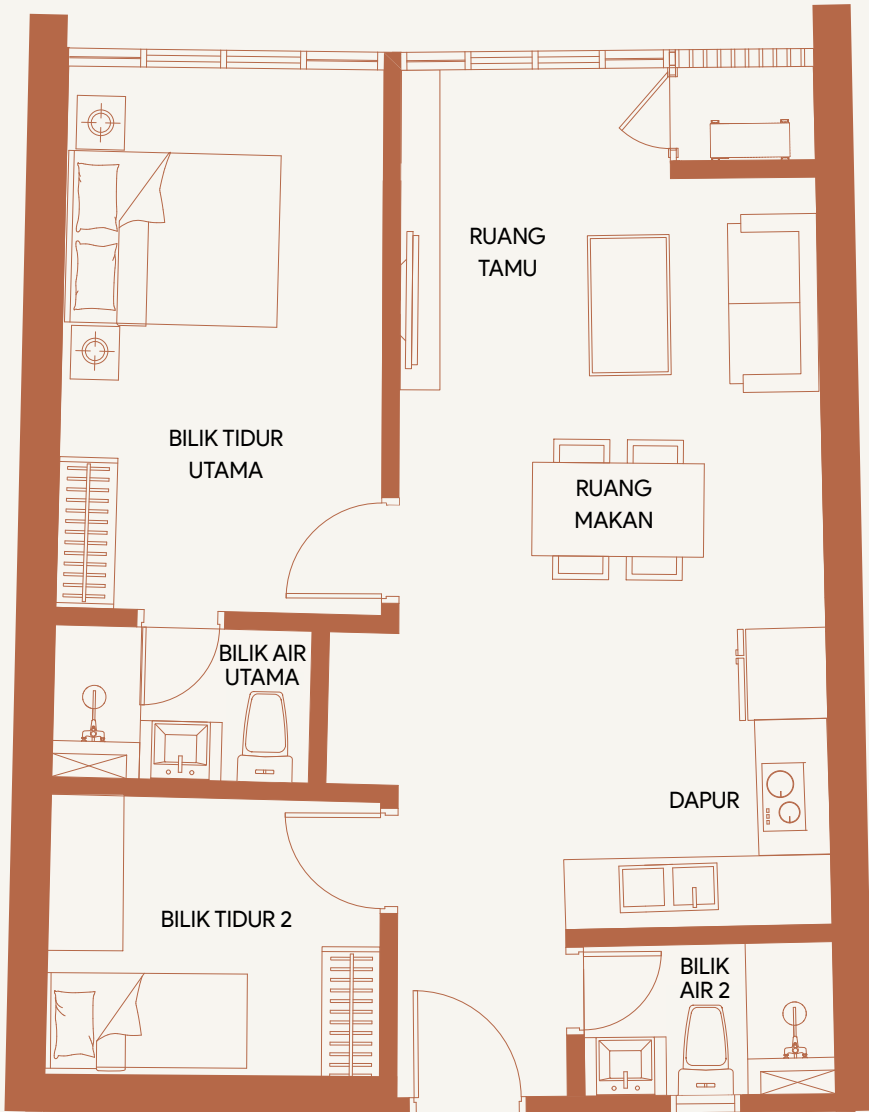
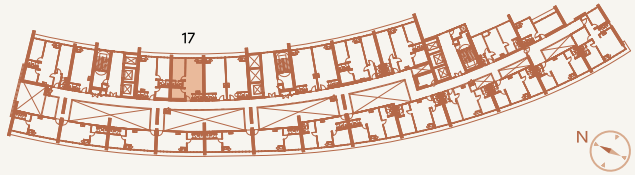

MENARA GD

oleh GD SMART TOWNSHIP SDN. BHD.

JENIS

J1

460
KAKI PERSEGI

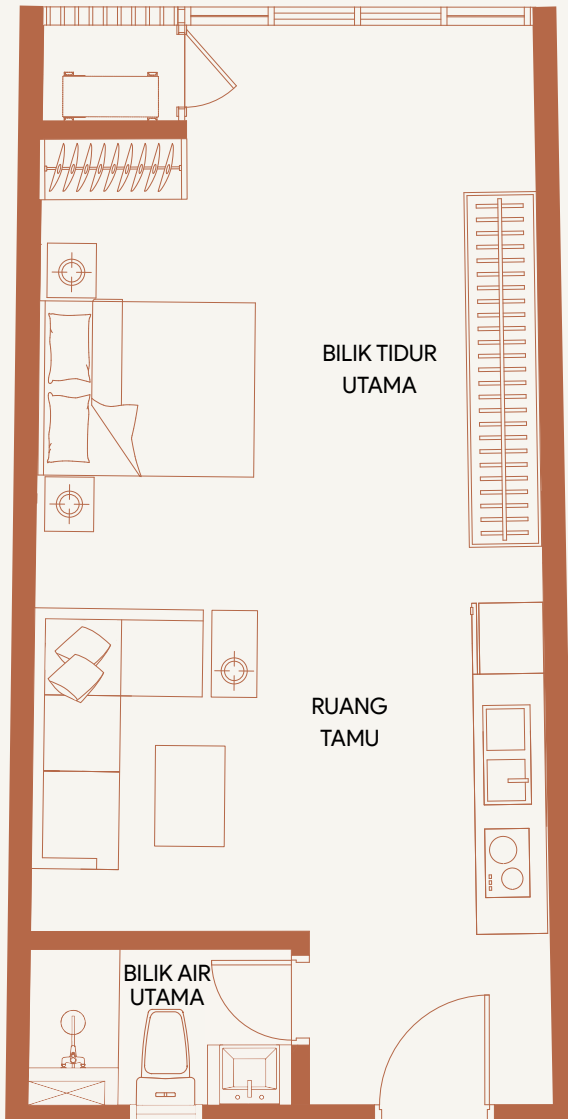
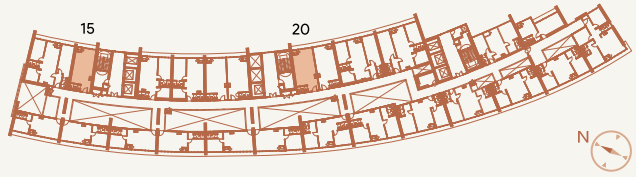

MENARA GD

oleh GD SMART TOWNSHIP SDN. BHD.

JENIS

J2

460
KAKI PERSEGI

1  | 1 

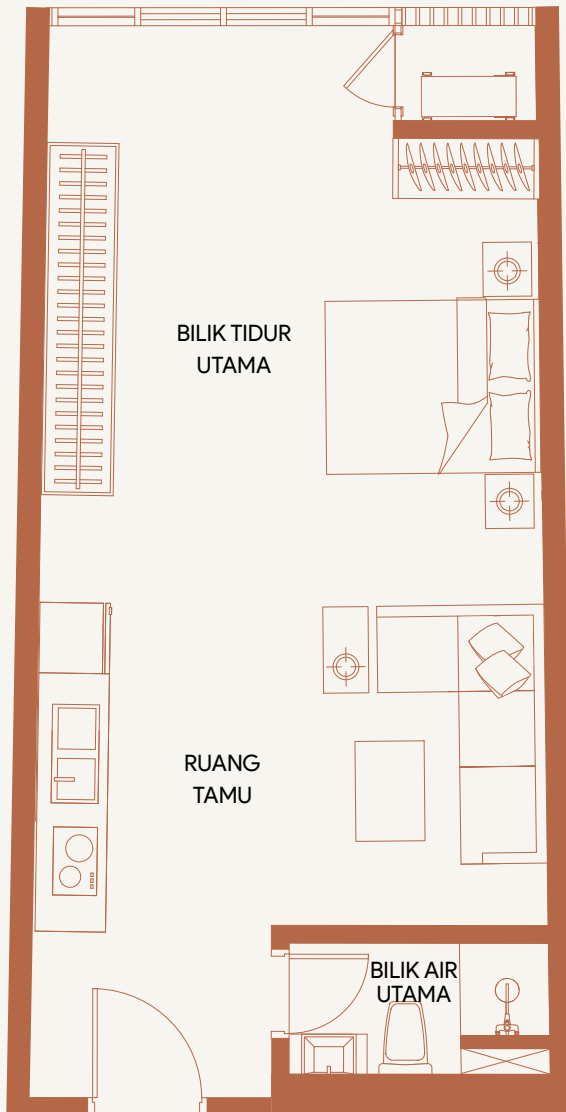
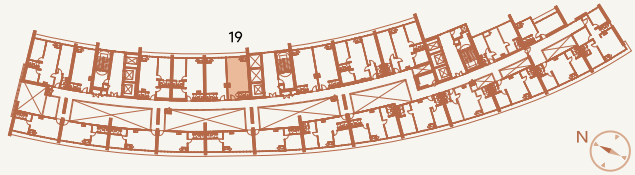

MENARA GD

oleh GD SMART TOWNSHIP SDN. BHD.

JENIS

K

680
KAKI PERSEGI

2  | 2 

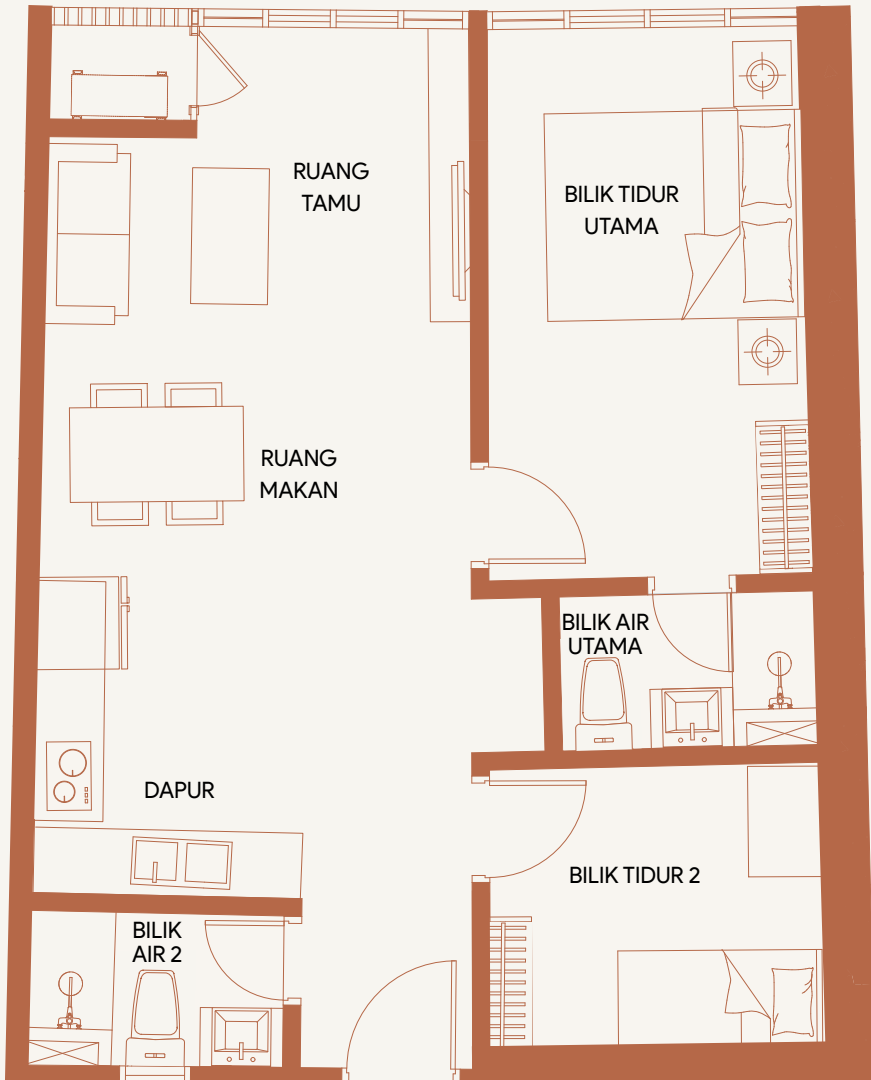
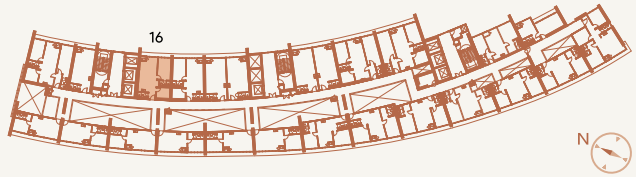

MENARA GD

oleh GD SMART TOWNSHIP SDN. BHD.

JENIS

L

660
KAKI PERSEGI

2  | 2 

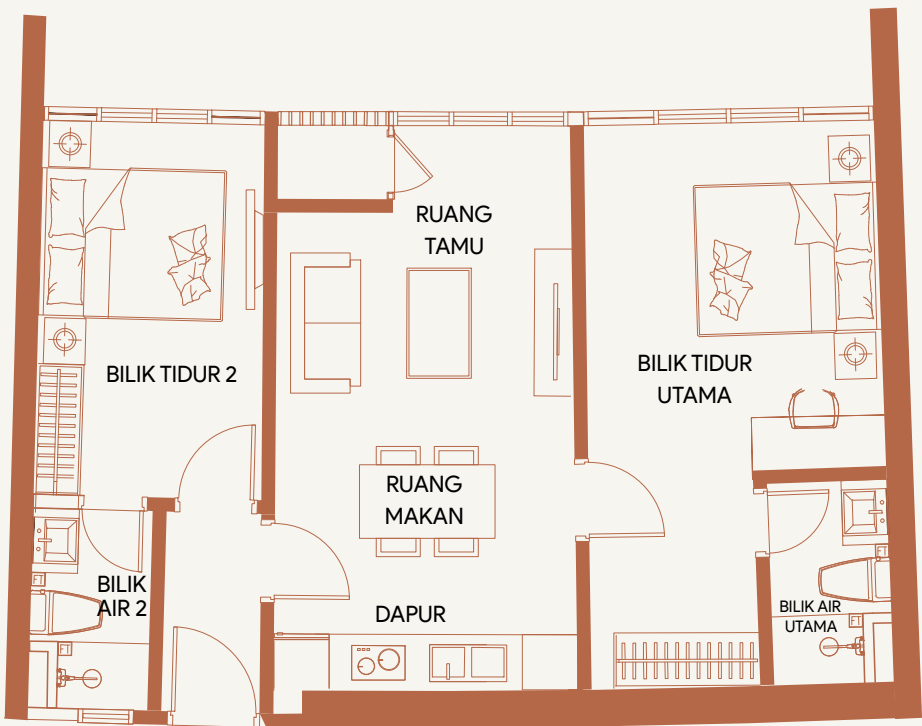
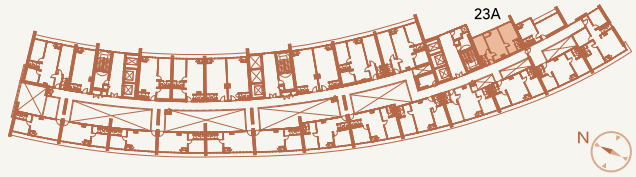

MENARA GD

oleh GD SMART TOWNSHIP SDN. BHD.

JENIS

M

451

KAKI PERSEGI

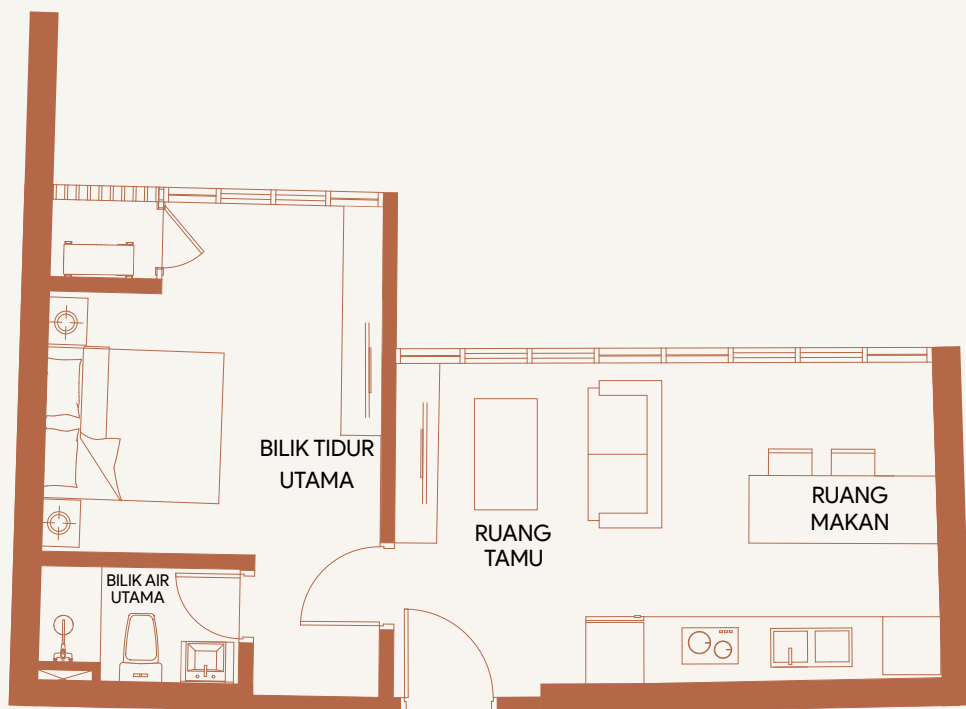
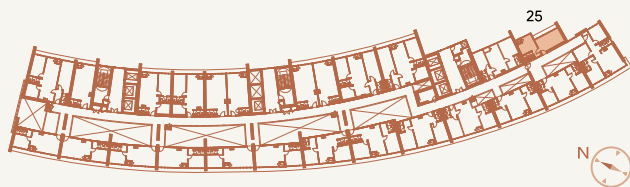

MENARA GD

oleh GD SMART TOWNSHIP SDN. BHD.

JENIS

N1

450
KAKI PERSEGI

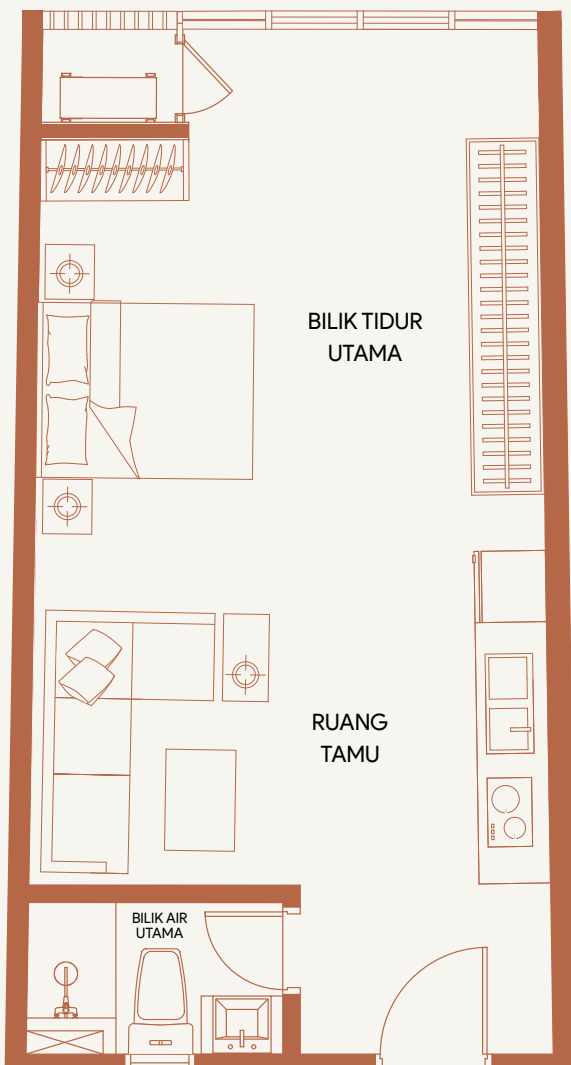
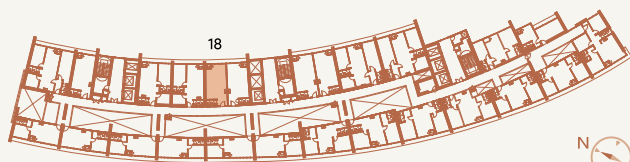

MENARA GD

oleh GD SMART TOWNSHIP SDN. BHD.

JENIS

N2

450
KAKI PERSEGI

1  | 1 

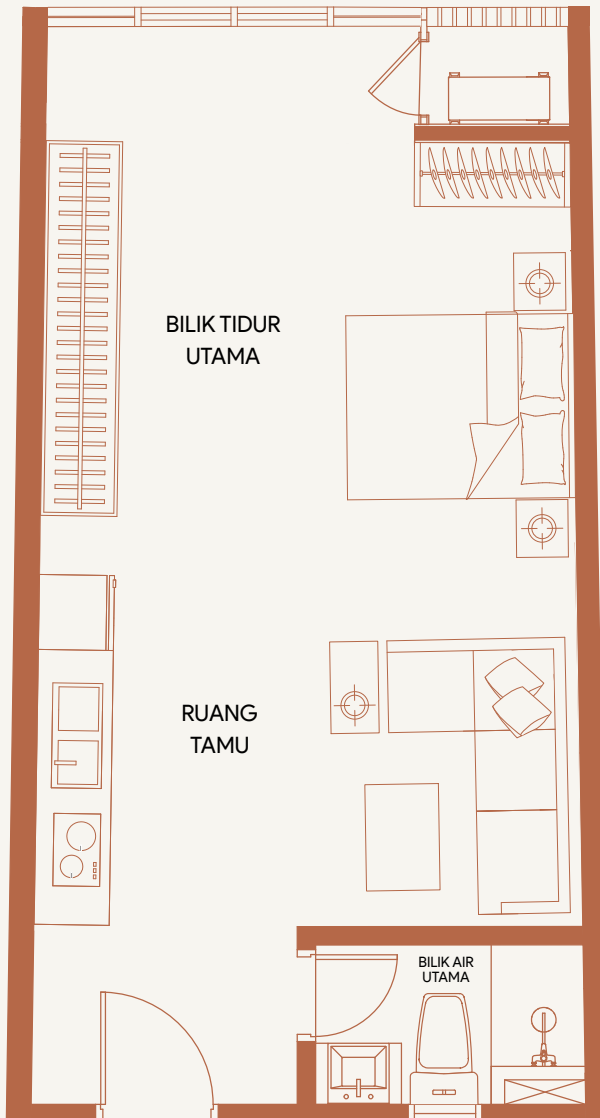
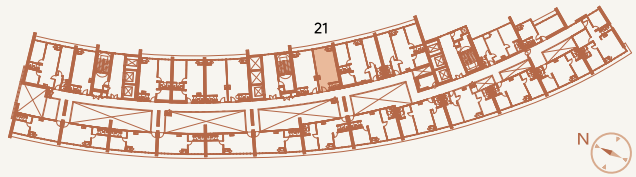

MENARA GD

oleh GD SMART TOWNSHIP SDN. BHD.

JENIS

P

939

KAKI PERSEGI

3  | 2 

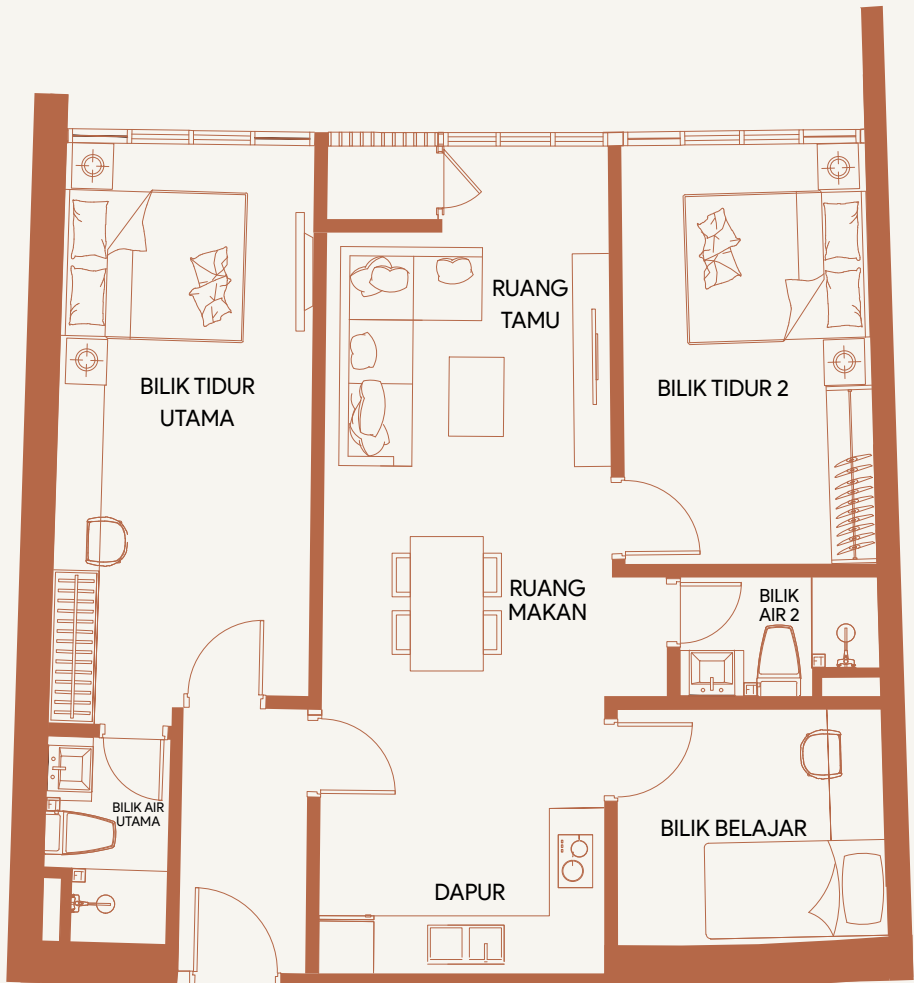
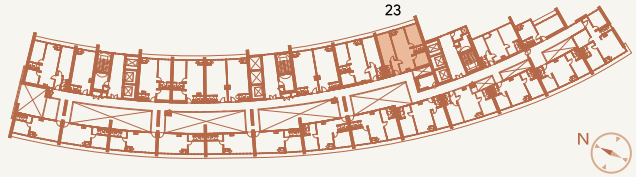

MENARA GD

oleh GD SMART TOWNSHIP SDN. BHD.

JENIS

PH1

5,419

KAKI PERSEGI

(*1,421 KPS TERES)

5  | 5 

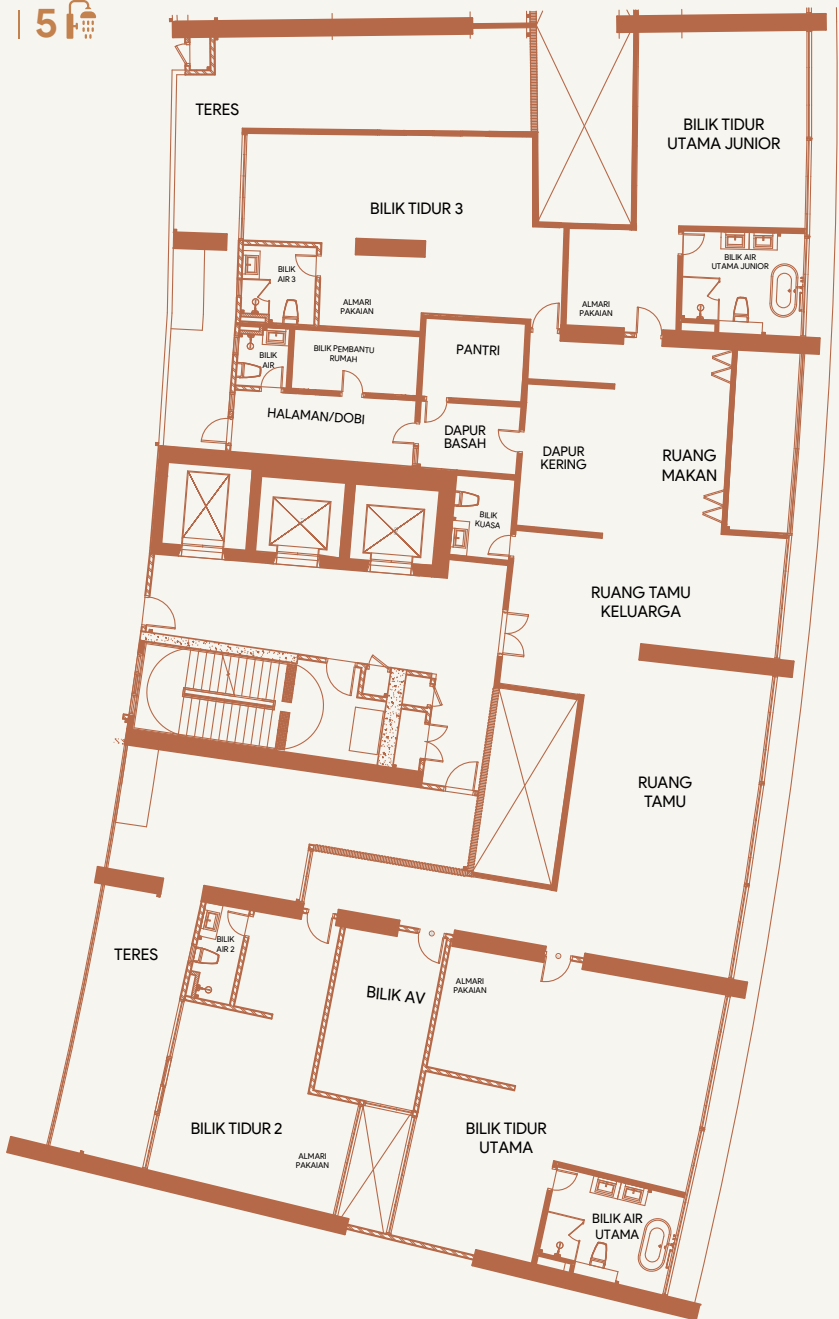

MENARA GD

oleh GD SMART TOWNSHIP SDN. BHD.

JENIS

PH2

5,372

KAKI PERSEGI

(*1,827 KPS TERES)

5  | 5 



MENARA GD

oleh GD SMART TOWNSHIP SDN. BHD.

JENIS

PH3

5,403

KAKI PERSEGI

(*772 KPS TERES)

5+1  | 5 



MENARA GD

oleh GD SMART TOWNSHIP SDN. BHD.

JENIS

PH4

5,356

KAKI PERSEGI

(*1,009 KPS TERES)

4+1  | 5 



MENARA GD

oleh GD SMART TOWNSHIP SDN. BHD.

JENIS

PH5

5,960

KAKI PERSEGI

(*1,591 KPS TERES)

5  | 5 

