



Berkembang dengan Sempurna

Kediaman untuk Generasi

Laman Waringin dirancang dengan teliti untuk kehidupan yang serba lengkap, mengangkat perkembangan melalui seni bina dan memupuk kebersamaan menerusi ruang yang diwujudkan untuk komuniti serta ketenangan jiwa. Dengan kemudahan yang disusun rapi dan persekitaran yang lebih hijau, kesejahteraan menjadi sebahagian daripada kehidupan setiap hari.

Terletak dalam kawasan kediaman berpagar dan berpengawal, ia menawarkan sebuah tempat tinggal yang memberi keyakinan untuk hari ini dan nilai yang berkekalan untuk generasi akan datang.

Pusat Potensi



Terletak di Kwasa Damansara, Laman Waringin berada di lokasi yang menghubungkan seluruh Lembah Klang dengan mudah.

Dua stesen MRT serta akses terus ke DASH, NKVE, LATAR dan GCE membolehkan pergerakan lancar ke Subang, Petaling Jaya dan Kuala Lumpur. Turut dikelilingi kemudahan runcit, pusat perubatan, institusi pendidikan dan destinasi gaya hidup yang sedia ada, Laman Waringin menawarkan kemudahan harian yang menyeluruh.

UNTUK MAKLUMAT LANJUT 019 565 8138

lamanwaringin.com.my

Satu lagi projek
basement oleh
**GADANG
HOLDINGS
BERHAD**
199310121376
(278164-X)



ELEGANCE SONATA SDN BHD
2006101003301 (723048-V)
No. 52, Jalan Tago 2
Off Jalan Persiaran Utama
Sri Damansara
52200 Kuala Lumpur

LAMAN WARINGIN SALES GALLERY
No. 5 (Lot 92125), Jalan Tasik Pergau U4/27
Kwasa Damansara, Seksyen U4
40150 Shah Alam, Selangor
Unit Pameran Dibuka dari 10am - 5pm



Imbas untuk Lokasi

No. Lesen Pemaju: 31038/05-2030/0094(N) • Tempoh Sah: 20/05/2025 - 19/05/2030 • No. Permit Iklan dan Jualan: xxxxxxxx • Tempoh Sah: xx/xx/xxxx - xx/xx/xxxx • Pihak Berkuas Yang Meluluskan: Majlis Bandaraya Shah Alam • No. Rujukan Pelan Bangunan: NBSA.BGN.000.3/2/291 • Papan Pengam: Taman, Papan Kekal • Betanan: Taman Rimbun Bank Berhad • Jenis Bangunan: Rumah Teres 2 Tingkat • Jumlah Unit: 46 unit • Jenis B (22' x 75') Jumlah Unit: 22 Unit • Harga Min: RM1,632,000 • Harga Maks: RM1,778,000 • Jenis C (22'x85') Jumlah Unit: 24 unit • Harga Min: RM1,792,000 • Harga Maks: RM2,082,000 • Diskaun Bumiputera: 7% • Tanah Dijangka Siap: April 2029

IKLAN INI TELAH DILULUSKAN OLEH JABATAN PERUMAHAN NEGARA
MAKLUMAT PEMAJUAN DAN IKLAN YANG DILULUSKAN BOLEH DISEMAK DI PORTAL TEDUH.KPKT.GOV.MY

**WARINGIN
TERRACE**
KWASA DAMANSARA



Harmoni Kediaman

Laman Waringin Terraces menampilkan rumah teres yang moden dan teratur, direka dengan kualiti, keselesaan dan kepraktisan untuk kehidupan seharian.

Koleksi terhad sebanyak 46 rumah ini membentuk sebuah kejiranan berkepadatan rendah, terletak berhadapan taman rekreasi perbandaran serta dihubungkan secara terus melalui jambatan pejalan kaki.



Susun atur terbuka yang kontemporari mewujudkan ruang yang fleksibel dan selesa untuk kegunaan harian, dilengkapi dengan laman kereta yang luas, siling tinggi dan ruang keluarga yang dirancang dengan teliti. Direka untuk memenuhi keperluan keluarga yang berkembang, setiap rumah mengimbangi keselesaan, fleksibiliti dan nilai yang berkekalan.



DILENGKAPI AIR PANAS BERKUASA SOLAR

Dilengkapi dengan air panas berkuasa solar bagi menyokong kelestarian dan penjimatan tenaga.



BINAAN HIJAU

Dibina mengikut piawaian GreenRE untuk menyokong kelestarian, kecekapan tenaga dan kesejahteraan komuniti.



ARAS BERTINGKAT DENGAN SILING TINGGI (JENIS C)

Reka bentuk bertingkat yang eksklusif untuk Jenis C mewujudkan ruang yang lebih anggun, dengan siling tinggi dan suasana yang lebih terbuka.



PELAN TERBUKA YANG FLEKSIBEL

Menghubungkan ruang makan, ruang tamu dan dapur secara lancar.



DAPUR YANG LUAS

Selesa untuk keluarga besar serta sesuai untuk menerima tetamu.



BILIK TIDUR UTAMA YANG LUAS DAN SELESA

Dengan ruang persalinan walk-in yang menghubungkan ke bilik air yang luas.

Jenis B

22' x 75'
Keluasan Tanah

2,341 kp
Kawasan Terbina

4
Bilik Tidur

4
Bilik Air

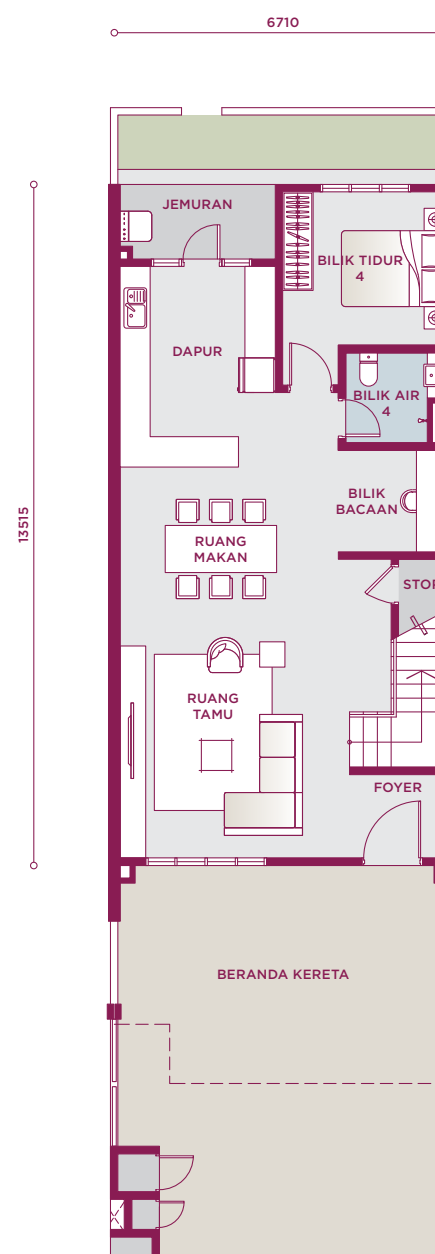

TINGKAT BAWAH

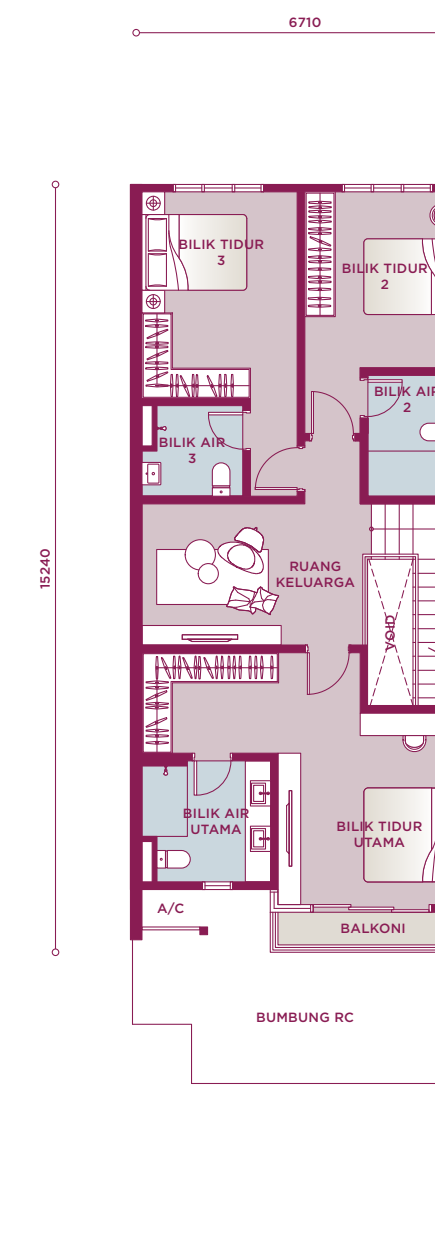

TINGKAT PERTAMA

Jenis C

22' x 85'
Keluasan Tanah

2,609 kp
Kawasan Terbina

4
Bilik Tidur

4
Bilik Air

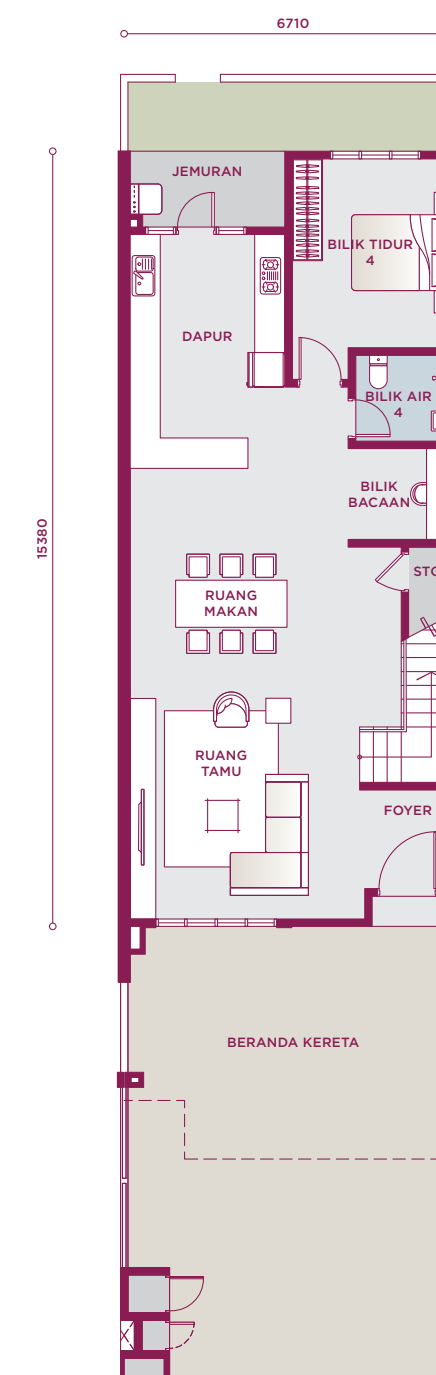

TINGKAT BAWAH

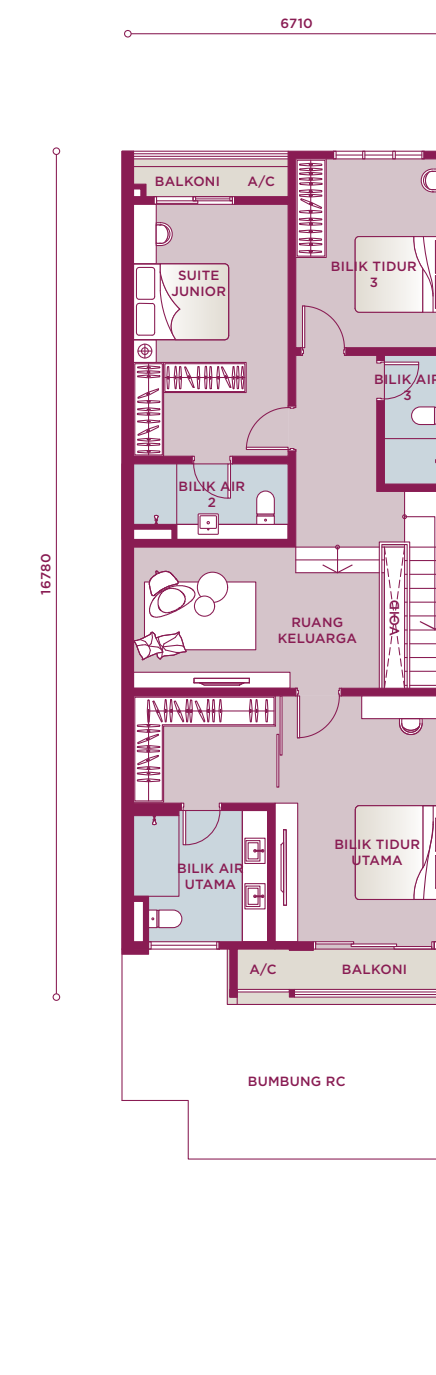

TINGKAT PERTAMA



Spesifikasi

STRUKTUR	Rangka Konkrit Bertetulang
DINDING	Rangka Konkrit Bertetulang / Dinding Batu Bata
BUMBUNG	Dek Bumbung Besi / Kerangka Konkrit Bumbung Rata
KERANGKA BUMBUNG	Kerangka Logam / Kerangka Konkrit Bertetulang
SILING	Skim Coat / Siling Berplaster
TINGKAP	Tingkap Berbingkai Aluminium
PINTU	Pintu Papan / Pintu Gelonsor Berbingkai
KELENGKAPAN KUNCI	Set Kunci Berkualiti
KEMASAN DINDING	
Dapur	Jubin Seramik / Plaster dengan Cat / Skim Coat dengan Cat
Bilik Mandi	Jubin Seramik / Plaster dengan Cat / Skim Coat dengan Cat
Lain-Lain	Plaster dengan Cat / Skim Coat dengan Cat
KEMASAN LANTAI	
Ruang Tamu, Dapur, Bilik Tidur, Bilik Mandi, Yard dan Balkoni	Jubin Seramik
Balkoni (dimana yang ada)	Jubin Seramik
Ruang Penghawa Dingin (dimana yang ada)	Lepaan Simen

JENIS UNIT	B			C		
	Hujung	Tengah	Sudut	Hujung	Tengah	Sudut
KELENGKAPAN SANITARI DAN PEMASANGAN PAIP						
Sinki Dapur dan Pili Air		1				1
Pancuran Air Mandi		4				4
Basin Basuh Tangan dan Pili Basin		5				5
Tandas Duduk		4				4
Pili Air		6				6

PEMASANGAN ELEKTRIK	B			C		
	Hujung	Tengah	Sudut	Hujung	Tengah	Sudut
Punca Kuasa Lampu	29	28	29	31	30	31
Punca Kuasa Suis Soket Kuasa 13A	24	24	24	24	24	24
Punca Kuasa Penghawa Dingin	5	5	5	5	5	5
Punca Kuasa Kipas Siling	6	6	6	7	7	7
Punca Kuasa Televisyen	3	3	3	3	3	3
Punca Kuasa Loceng Pintu	1	1	1	1	1	1
Pemanas Air Solar	1	1	1	1	1	1

KABEL DAN KABEL TELEKOMUNIKASI DALAMAN	B			C		
	Hujung	Tengah	Sudut	Hujung	Tengah	Sudut
Kabel		Disediakan			Disediakan	
Punca Internet FWS (Fiber Wall Socket)		1			1	
PAGAR		Batu Bata / Pagar Besi Biasa				



Menuju Setiap Impian

Kediaman untuk Generasi

Dirancang dengan teliti untuk kehidupan yang serba lengkap, di lokasi utama yang terhubung ke pelbagai keperluan harian. Fasiliti yang disediakan menyokong kesejahteraan, ketenangan dan hubungan yang lebih dekat dengan alam semula jadi.

Laman Waringin Residences menghimpunkan yang terbaik dalam kehidupan bandar, dengan keselesaan, kemudahan dan ruang yang serba guna. Bagi setiap aspirasi, tersedia kebebasan untuk membina cara hidup yang lebih sempurna, untuk generasi kini dan akan datang.

Pusat Potensi



Terletak di Kwasa Damansara, Laman Waringin berada di lokasi yang menghubungkan seluruh Lembah Klang dengan mudah.

Dua stesen MRT serta akses terus ke DASH, NKVE, LATAR dan GCE membolehkan pergerakan lancar ke Subang, Petaling Jaya dan Kuala Lumpur. Turut dikelilingi kemudahan runcit, pusat perubatan, institusi pendidikan dan destinasi gaya hidup yang sedia ada, Laman Waringin menawarkan kemudahan harian yang menyeluruh.

UNTUK MAKLUMAT LANJUT 019 565 8138

lamanwaringin.com.my



GADANG HOLDINGS BERHAD
199310121376
(278164-X)

ELEGANCE SONATA SDN BHD
200610103301 (723048-V)
No. 52, Jalan Tago 2
Off Jalan Persiaran Utama
Sri Damansara
52200 Kuala Lumpur

LAMAN WARINGIN SALES GALLERY

No. 5 (Lot 92125), Jalan Tasik Pergau U4/27
Kwasa Damansara, Seksyen U4
40150 Shah Alam, Selangor
Unit Pameran Dibuka dari 10am - 5pm



Imbas untuk Lokasi

No. Lesen Pemasar: 31038/05-2030/0094(N) • Tempoh Sah: 20/05/2025 - 19/05/2030 • No. Permit Iklan dan Jualan: xxxxxxxx • Tempoh Sah: xx/xx/xxxx - xx/xx/xxxx • Pihak Berkuasa Yang Meluluskan: Majlis Bandaraya Shah Alam • No. Rujukan Pelan Bangunan: MBSA.BON.6003/5/2/1 • Pagarangan Tanah: Pagarangan Kekal • Binaan Tanah: Bina Bank Berhad • Jenis Bangunan: Kondominium • Jumlah Unit: 352 unit • Jenis A: 1,059 kp • Jumlah Unit: 340 unit • Harga Min: RM876,000 • Harga Maks: RM904,000 • Jenis B: 1,238 kp • Jumlah Unit: 106 unit • Harga Min: RM950,000 • Harga Maks: RM978,000 • Jenis C: 1,555 kp • Jumlah Unit: 72 unit • Harga Min: RM1,370,000 • Harga Maks: RM1,999,000 • Jenis D: 1,713 kp • Jumlah Unit: 34 unit • Harga Min: RM1,275,000 • Harga Maks: RM1,296,000 • Diskaun Bumiputrah: 7% • Tarikh Dijangka Slap: April 2029

IKLAN INI TELAH DILULUSKAN OLEH JABATAN PERUMAHAN NEGARA
MAKLUMAT PEMAJUAN DAN IKLAN YANG DILULUSKAN BOLEH DISEMAK DI PORTAL TEDUH.KPKT.GOV.MY

WARINGIN
RESIDENCES
KWASA DAMANSARA



Kehidupan yang Dipertingkatkan

Setiap unit disediakan dalam keadaan separa berperabot, lengkap dengan balkoni yang menghadap pemandangan hijau terbuka. Sistem solar di bumbung untuk kegunaan bersama, serta orientasi strategik utara selatan, menyokong kecekapan tenaga dan penjimatan harian.



Kebebasan yang Fleksibel

Pelan terbuka menyediakan ruang yang luas dan fleksibel, merangkumi ruang makan, ruang tamu dan dapur.

Setiap kediaman dilengkapi dua hingga tiga petak parkir khas serta akses terus ke kemudahan runcit di aras bawah.



PELAN TERBUKA YANG FLEKSIBEL

Pelan terbuka yang direka untuk kegunaan peribadi dan keluarga.



REKA BENTUK SESUAI UNTUK Bekerja dari rumah

Ruang fleksibel yang menyokong gaya hidup norma baharu.



KONSEP DWI KUNCI

Direka untuk fleksibiliti tambahan atau peluang pendapatan sewaan.

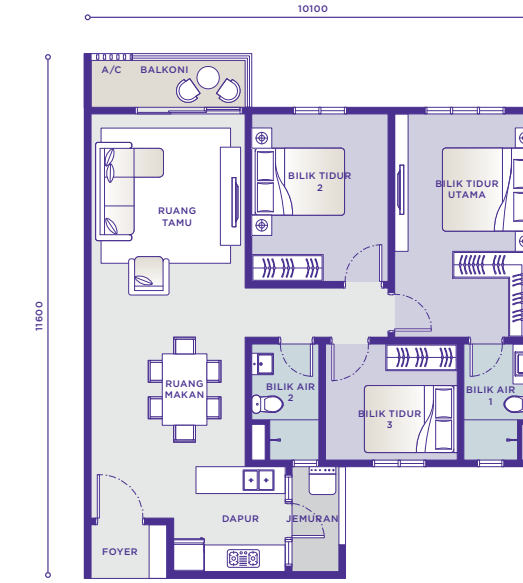

Jenis A



1,059 kp



3 Bilik Tidur



2 Bilik Air

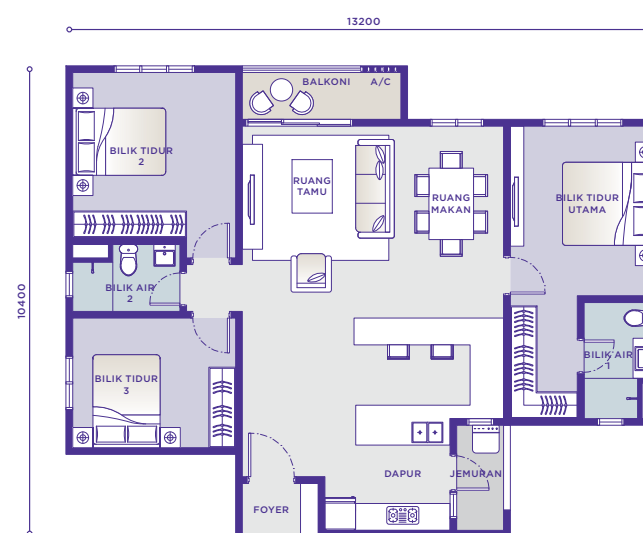
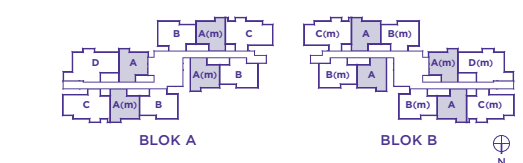

Jenis B



1,238 kp



3 Bilik Tidur



2 Bilik Air

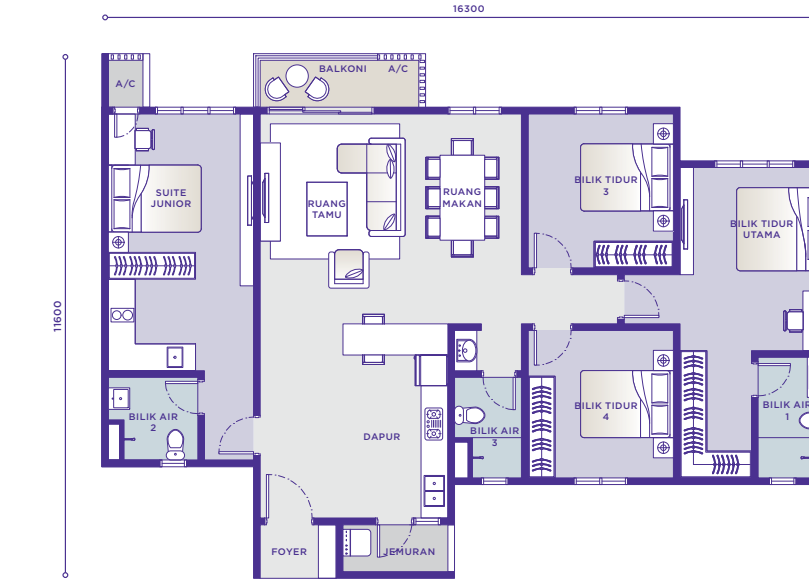
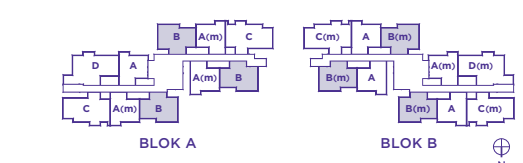

Jenis C



1,555 kp



4 Bilik Tidur



3 Bilik Air

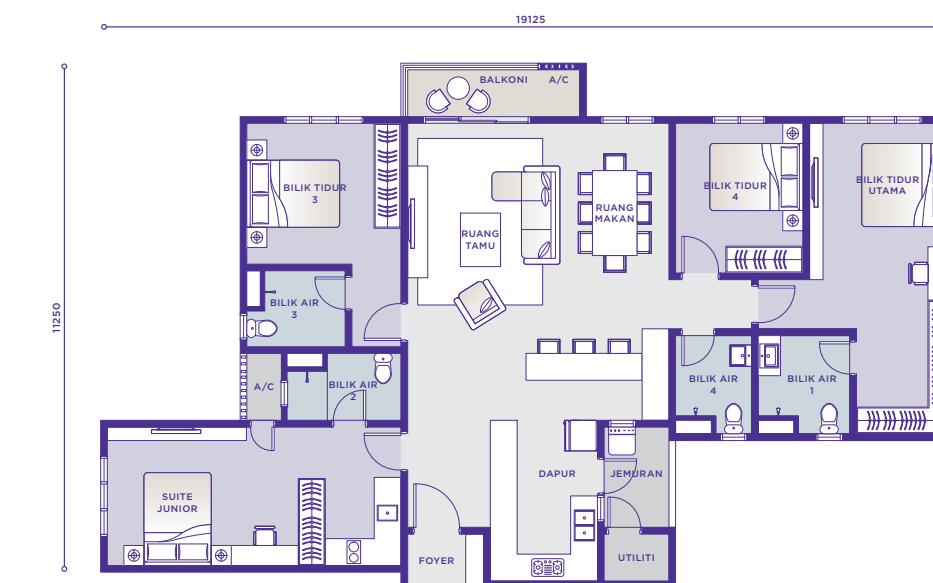
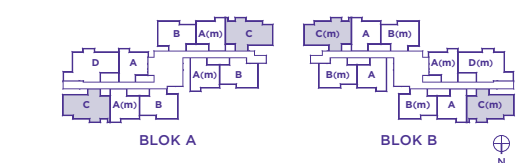

Jenis D



1,713 kp



4 Bilik Tidur



4 Bilik Air

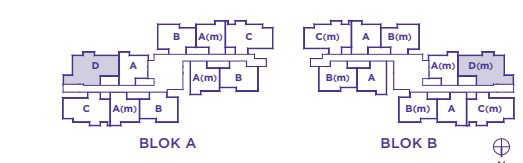

Spesifikasi

STRUKTUR	Rangka Konkrit Bertetulang
DINDING	Rangka Konkrit Bertetulang / Dinding Batu Bata
KEMASAN BUMBUNG	Konkrit Bumbung Rata
KERANGKA BUMBUNG	Kerangka Konkrit Bertetulang
SILING	Skim Coat / Siling Berplaster
TINGKAP	Tingkap Berbingkai Aluminium
PINTU	Pintu Papan / Pintu Gelonsor Berbingkai
KELENGKAPAN KUNCI	Set Kunci Berkualiti
KEMASAN DINDING	
Dapur	Jubin Seramik / Plaster dengan Cat / Skim Coat dengan Cat
Bilik Mandi	Jubin Seramik / Plaster dengan Cat / Skim Coat dengan Cat
Lain- lain	Plaster dengan Cat / Skim Coat dengan Cat
KEMASAN LANTAI	
Ruang Tamu, Dapur, Bilik Tidur, Bilik Mandi, Yard dan Balkoni	Jubin Seramik
Ruang Penghawa Dingin (dimana yang ada)	Lepaan Simen

JENIS UNIT	A	B	C	D
KELENGKAPAN SANITARI DAN PEMASANGAN PAIP				
Sinki Dapur dan Pili Air	1	1	1	1
Pancuran Air Mandi	2	2	3	4
Basin Basuh Tangan dan Pili Basin	2	2	3	4
Tandas Duduk	2	2	3	4
Pili Air	3	3	4	5
PEMASANGAN ELEKTRIK				
Punca Kuasa Lampu	15	16	23	24
Punca Kuasa Suis Soket Kuasa 13A	15	17	21	21
Punca Kuasa Penghawa Dingin	4	4	5	5
Punca Kuasa Pemanas Air	2	2	3	4
Punca Kuasa Kipas Siling	4	4	5	5
Punca Kuasa Televisyen	2	2	3	3
Punca Kuasa Hud Dapur	1	1	1	1
Punca Kuasa Hob Dapur	1	1	1	1
Punca Kuasa Oven	-	-	1	1
Punca Kuasa Loceng Pintu	1	1	1	1
KABEL DAN KABEL TELEKOMUNIKASI DALAMAN				
Kabel	Disediakan	Disediakan	Disediakan	Disediakan
Punca Internet FWS (Fiber Wall Socket)	1	1	1	1