

PPAM

PERUMAHAN PENJAWAT AWAM MALAYSIA
PPAM BRICKFIELDS

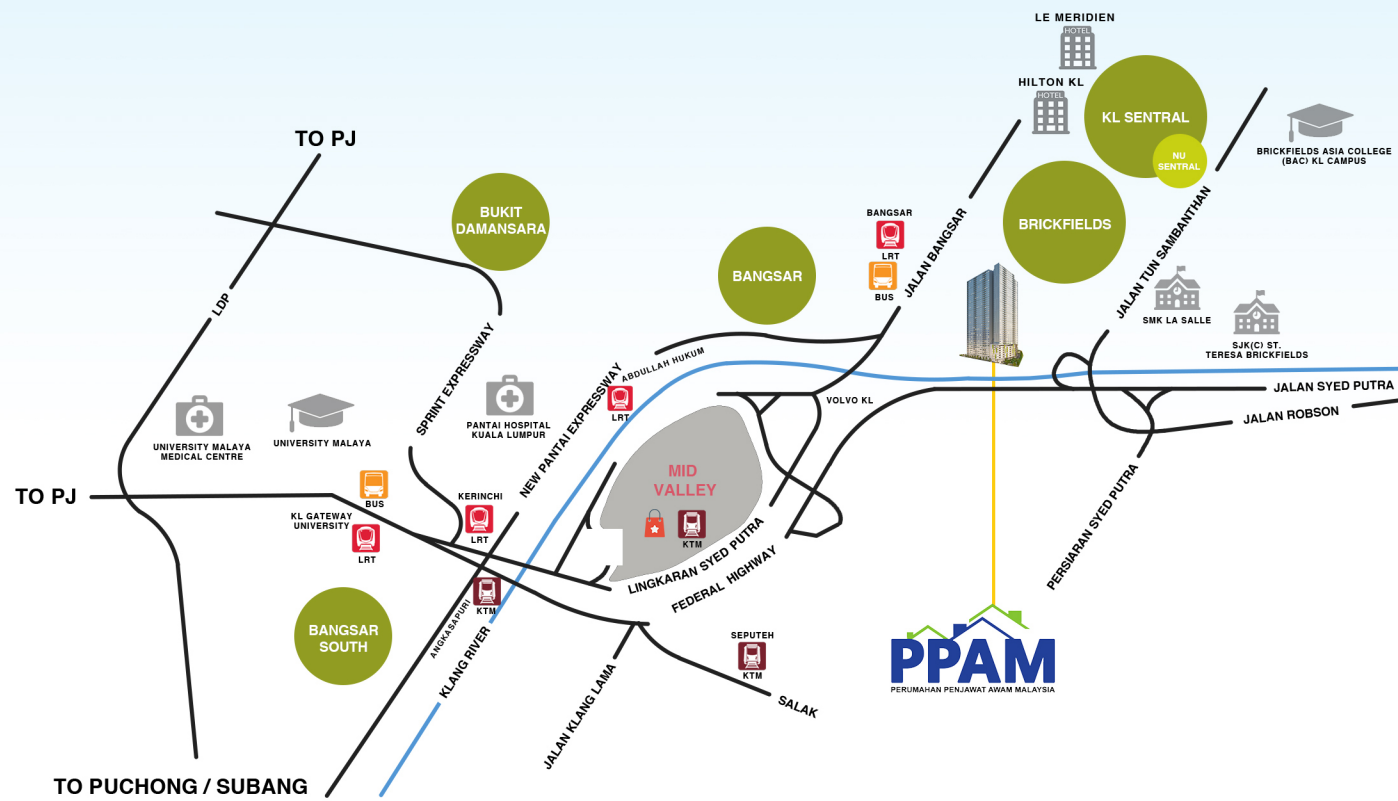

Baki unit
Blok A : 68 Unit
Blok B : 18 Unit

SILVER FIELD LAND SDN BHD (1129424-U)
WISMA MASYHUR, 45, Jalan Medan Setia 1,
Bukit Damansara, 50490 Kuala Lumpur,
W.P. Kuala Lumpur Malaysia.

www.dmiagr.com.my
www.ppam.gov.my

T: 03-2739 1189
F: 03 7727 9189



Silver Field Land Sdn Bhd (1129424-U) WISMA MASYHUR, 45, Jalan Medan Setia 1, Bukit Damansara, 50490 Kuala Lumpur, Malaysia. T +603-2739 1188 F +603 7727 9189 • No. Lesen Pemaju: 30272/11-2027/0271 (A) • Tempoh Sah: 03/11/2022 - 02/11/2027 • No. Permit Iklan & Jualan: xxxxxxxxxx • Tempoh Sah: xx/xx/xxxx • Pihak Berkuasa yang Meluluskan: Dewan Bandaraya Kuala Lumpur (DBKL) • No. Rujukan Pelan Bangunan: BP S1 OSC 2022 0545 • Tarikh Dijangka Siap: Disember 2027 • Pegangan Tanah: Pegangan Selama-lamanya • Bebanan Tanah: Tiada • Syarat Nyata: Tanah ini hendaklah digunakan untuk bangunan kediaman bagi tujuan Perumahan Penjawat Awam Malaysia (PPAM) sahaja. • Bilangan Unit & Harga: Blok A: Jenis C: 137 unit (RM 90,000); Jenis E: 274 unit (RM 228,000); Jenis F: 137 unit (RM 300,000). • Blok B: Jenis D: 365 unit (RM 150,000); Peruntukan Tempat Letak Kereta: 1 Unit 1 Petak Tempat Letak Kereta

IKLAN INI TELAH DILULUSKAN OLEH JABATAN PERUMAHAN NEGARA. MAKLUMAT PEMAJUAN DAN IKLAN YANG DILULUSKAN BOLEH DISEMAK MELALUI PORTAL TEDUH.KPKT.GOV.MY

KEMUDAHAN PPAM

- | | |
|--|---------------------------------|
| 1) Tadika | 6) Ruangan Kedai |
| 2) Pusat Asuhan Kanak-Kanak | 7) Dobi |
| 3) Bilik Surat | 8) Dewan Serbaguna |
| 4) Surau | 9) Landskap dan Taman Permainan |
| 5) Bilik jenazah Muslim dan Bukan Muslim | 10) Tempat BBQ |



SPESIFIKASI

- | | |
|---------------------------|--|
| a) Struktur | Rangka Konkrit Tetulang |
| b) Dinding | Dinding Konkrit Tetulang/ Dinding Bata |
| c) Bumbung | Bumbung Rata Konkrit Tetulang |
| d) Siling | Kemasan Skim dengan Cat |
| e) Tingkap | Tingkap Kaca Berbingkai Aluminium |
| f) Pintu | |
| Ruang Legar | Pintu Ringatan Api |
| Utiliti | Pintu Kayu Rata |
| Lain-Lain | Pintu Kayu Rata |
| g) Kunci | Set Kunci Berkualiti |
| h) Kemasan Dinding | |
| Dapur | Jubin pada Dinding Sinki sahaja/Cat |
| Bilik Air | Jubin |
| Dinding Luaran | Cat |
| Dinding Dalaman | Cat |
| i) Kemasan Lantai | |
| Ruang Tamu/ Mekan/ Dapur | Jubin |
| Bilik Tidur | Jubin |
| Bilik Air | Jubin |
| Ruang Basuh | Jubin |

Kelengkapan Sanitari

Jenis	C	D	E	F
Tandas Duduk	2	2	2	3
Basin Basuh Tangan	2	2	2	3
Tap Air Basin	2	2	2	3
Tap Air Dinding	2	2	2	3
Sinki Dapur	1	1	1	1
Tap Air Sinki Dapur	1	1	1	1
Tap Air Ruang Basuh	1	1	1	1
Pancuran Mandi	2	2	2	3

Kelengkapan Elektrik

Jenis	C	D	E	F
Punca Lampu	13	15	15	16
Punca Kipas Siling	5	5	5	6
Punca Kuasa 13A	17	17	17	19
Punca Kuasa Pemanas Air 20A	2	2	2	3
Punca Kuasa Hawa Dingin 20A	2	2	2	2
Soket Dinding Fibre	1	1	1	1
Punca Loceng Pintu	1	1	1	1
Punca SMATV	1	1	1	1
Papan Agihan Suis Utama	1	1	1	1
Punca Data	2	2	2	2
Punca Telefon	2	2	2	2

UNIT JENIS C

3 BILIK TIDUR + 2 BILIK AIR / 850 KP
RM90,000

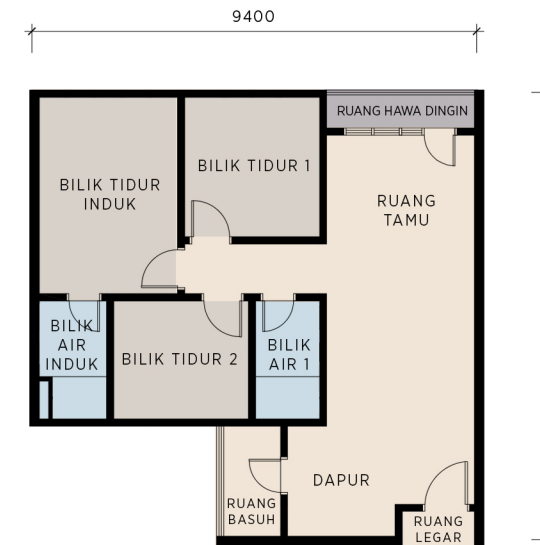

UNIT JENIS D

3 BILIK TIDUR + 2 BILIK AIR / 1000 KP
RM150,000

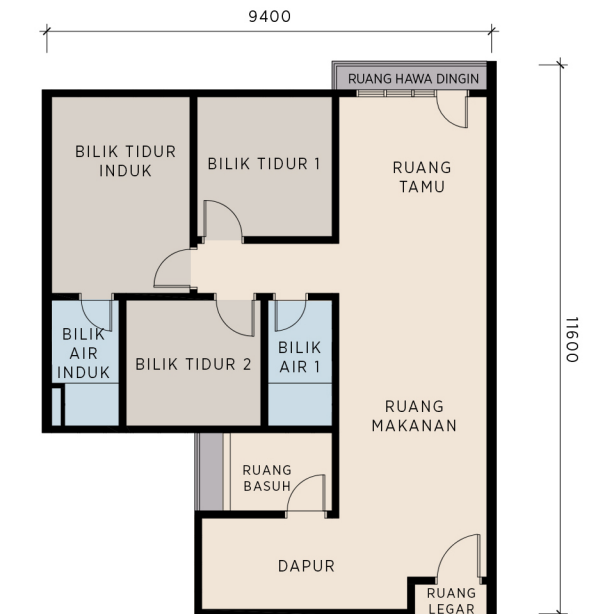

UNIT JENIS E

3 BILIK TIDUR + 2 BILIK AIR / 1200 KP
RM228,000

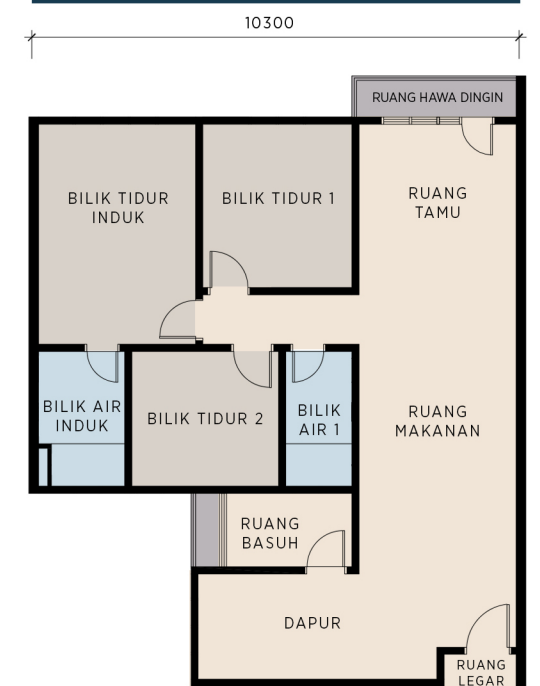

UNIT JENIS F

3 BILIK TIDUR + 3 BILIK AIR / 1500 KP
RM300,000

