

Blok A : Jual 192 unit / Baki 0 unit
Blok B : Jual 141 unit / Baki 3 unit
Blok C : Jual 3 unit / Baki 2 unit

PAVILION MONT' KIARA

KUALA LUMPUR





Taraf Gaya Hidup
Terbaru Telah Tiba



PAVILION MONT' KIARA

KUALA LUMPUR



Bandar Kosmopolitan Yang Mewah

Selamat datang ke Mont' Kiara - satu kosmopolitan identiti yang terdiri daripada gaya hidup terkini, pendidikan, peruncitan dan pilihan tempat makan - semuanya terletak di Kuala Lumpur

Dengan kepelbagaian kaum dan daya tarikan karisma antarabangsa dan tempatan, pempandaran ini adalah sebuah kawasan ideal bagi keluarga untuk berkembang maju atau sebagai peluang pelaburan anda.



Nikmati Lebih Privasi

Pemandangan Yang Indah

Pemandangan indah Mont' Kiara, Istana Negara dan Bandar Kuala Lumpur.

Alamat Kosmopolitan Kuala Lumpur

Mont' Kiara merupakan komuniti kosmopolitan yang mempunyai pelbagai pilihan gaya hidup tempatan dan antarabangsa di Kuala Lumpur.

Kediaman Eksklusif Dengan Privasi

336 kediaman bertingkat tinggi ini bermula dari 1,000 kps dan 5 vila persendirian sesuai untuk kegunaan av atau peluang pelaburan.

Fasiliti Berinspirasi Resort

Koleksi yang direka khas bagi fasiliti yang memberi pengalaman dengan alam semua jadi.

Perkhidmatan Concierge Pavilion

Direka bagi meningkatkan pengalaman hidup anda disini.





Kehidupan Mewah Dengan Perkhidmatan Concierge

Pengalaman ini adalah untuk residen Pavilion di mana semua keperluan harian anda akan diuruskan oleh kami.

Perkhidmatan Percuma:

- Tempahan restoran & destinasi pelancongan di Kuala Lumpur
- Perancangan pelancongan seperti Perkhidmatan Airport Transfer
- Koordinasi untuk perkhidmatan dobi dan cucian kering
- Perkhidmatan kurier dan menerima bungkusan
- Permohonan perkhidmatan kabel internet dan TV
- Pembayaran bil utiliti
- Perkhidmatan pengurusan residen
- Perkhidmatan hantar kunci residen
- Berhubung bersama ejen hartanah untuk sesi temujanji

Perkhidmatan atas permintaan*

- Koordinasi jet peribadi atau kapal layar
- Perkhidmatan limosin ke lapangan terbang
- Perkhidmatan pengemasan dan pembersihan

*Semua caj pihak ketiga akan ditanggung oleh pemilik atau penyewa

Fasiliti Berinspirasi Resort

Direka dengan tujuan untuk membentuk pengalaman hidup yang holistik, kediaman ini lengkap dengan kemudahan dan perkhidmatan yang memberikan anda tempat yang sempurna untuk beristirehat, menyegarkan minda dan mercergaskan diri anda.



Pelan Fasiliti Aras Bawah



Petunjuk

- | | | |
|-----------------------|-------------------------|---------------------------|
| 1. Lobi Lif Residensi | 5. Taman Utama | 9. Simulator Golf |
| 2. Bilik Surat | 6. Tandas | 10. Ruang Kedai Serbaneka |
| 3. Pejabat Pengurusan | 7. Bilik Serbaguna | 11. Ruang Dobi |
| 4. Concierge | 8. Gelanggang Badminton | |

Pelan Fasilitas Tingkat Satu



Petunjuk

- | | | |
|----------------------------------|--------------------------|--------------------|
| 1. Kawasan Permainan Kanak-kanak | 6. Kolam Renang Keluarga | 11. Kolam Pusingan |
| 2. Tapak Semaian | 7. Dek Kolam Renang | 12. Teres BBQ |
| 3. Tandas/Bilik Persalinan | 8. Rumah Kaca | 13. Laman |
| 4. Kawasan Permainan Basah | 9. Bilik Permainan | 14. Taman Herba |
| 5. Kolam Renang Kanak-kanak | 10. Jakuzi | |

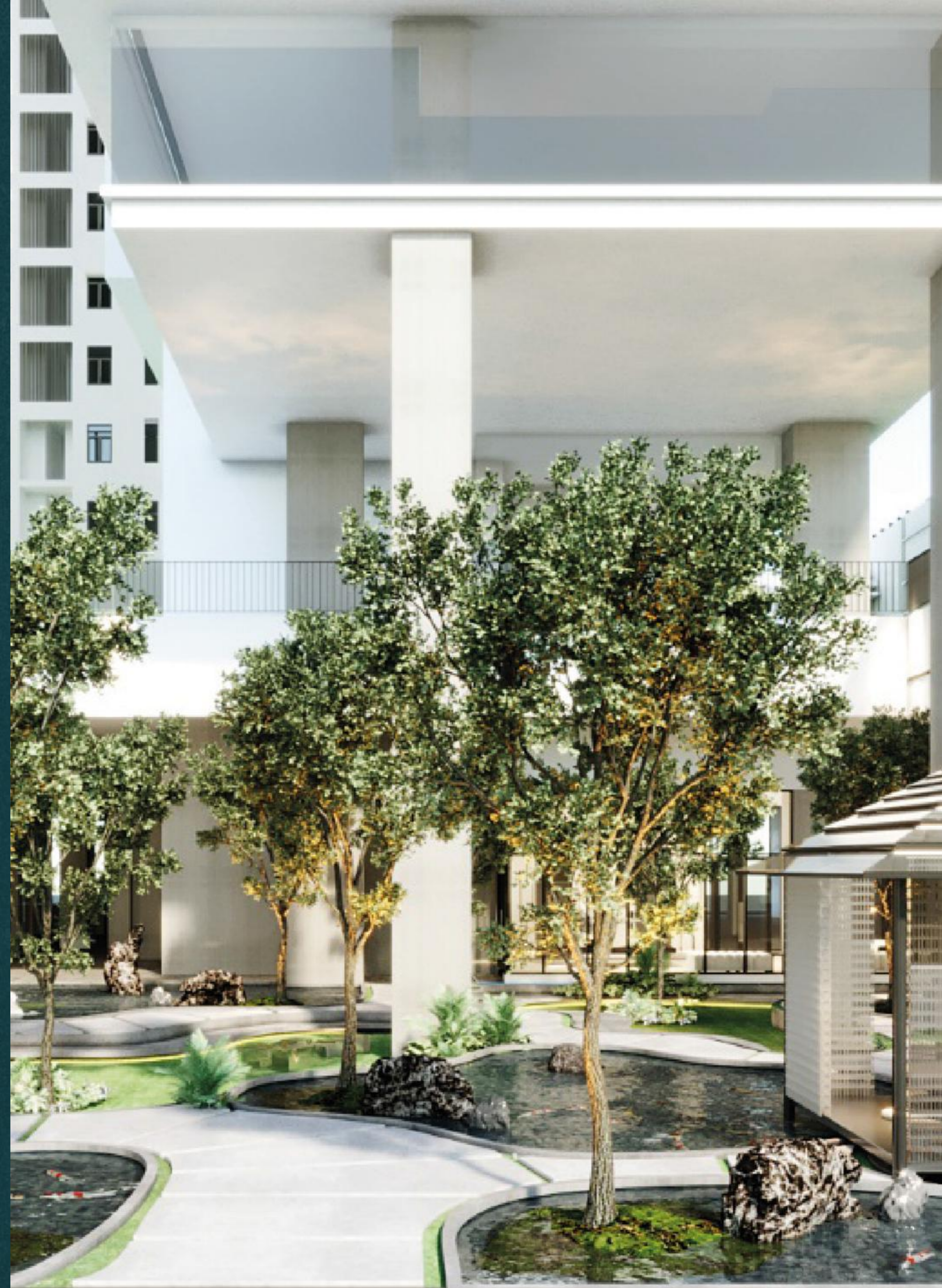

Merasai Kemewahan Ruang Peribadi

Menjauhkan diri dari kesibukan bandar kosmopolitan yang sesak ke kediaman yang penuh dengan privasi bagi menghasilkan rasa kehidupan selesa dan lengkap.



Kediaman Mewah



Pelan Tipikal

Menara A

Aras 2-13 ; 16-25

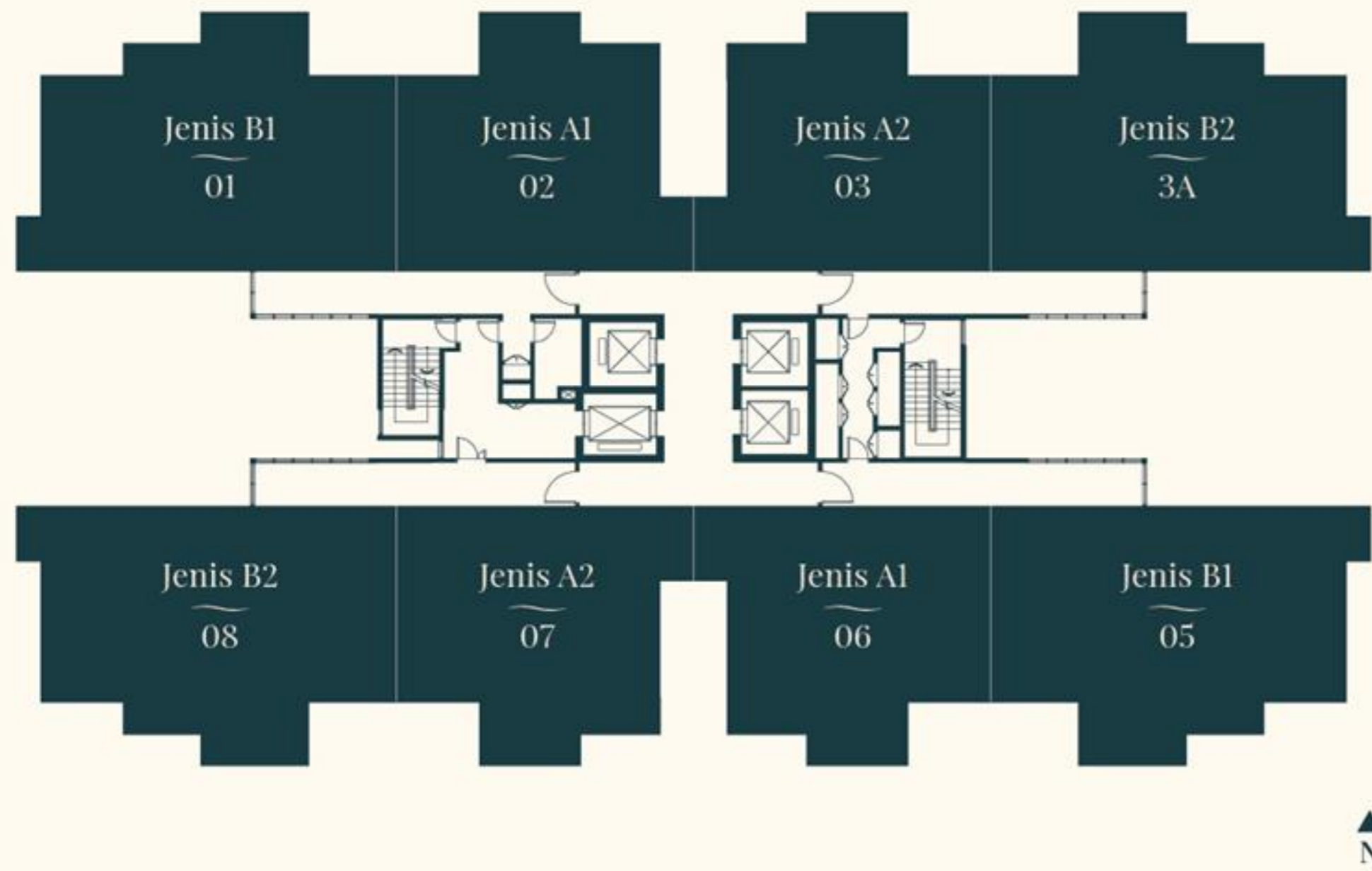

Menara B

Aras 3-13 ; 16-25



Menara A

Jenis A1 /A2

2 Bilik
1,001 kaki persegi (93 meter persegi)

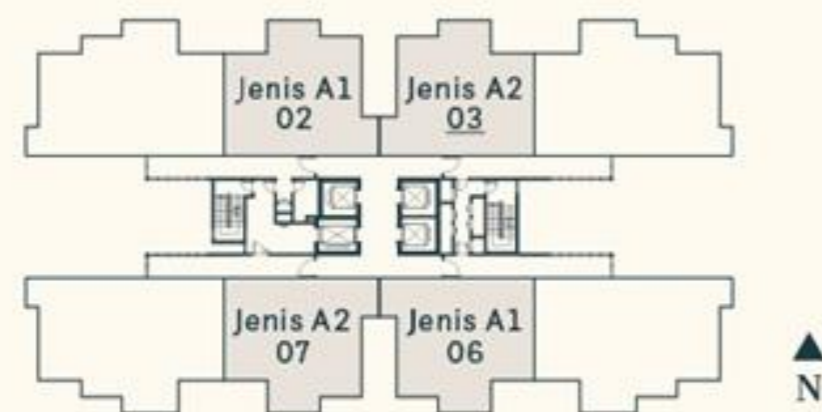
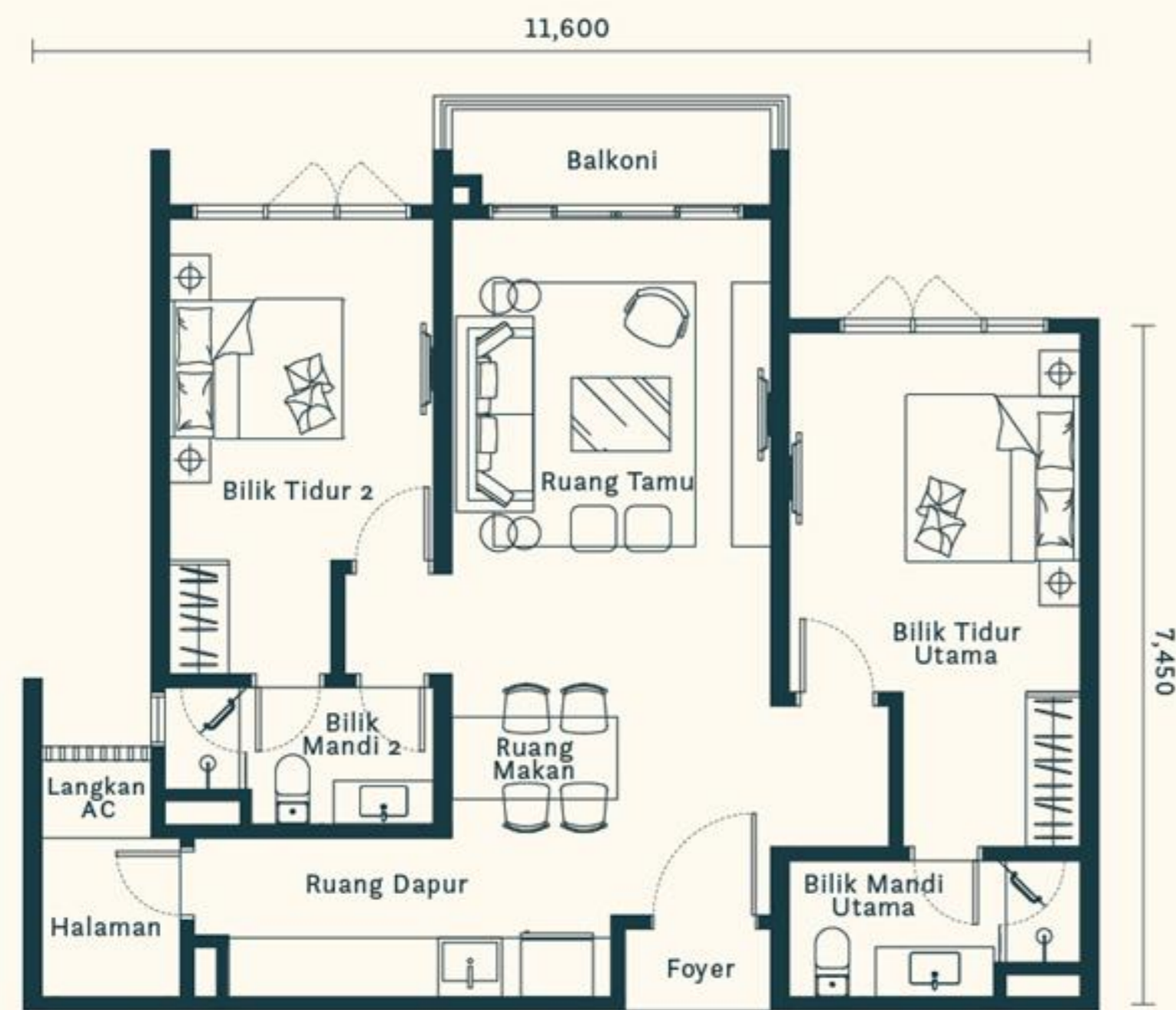

Jenis B1 /B2

3 Bilik
1,259 kaki persegi (117 meter persegi)

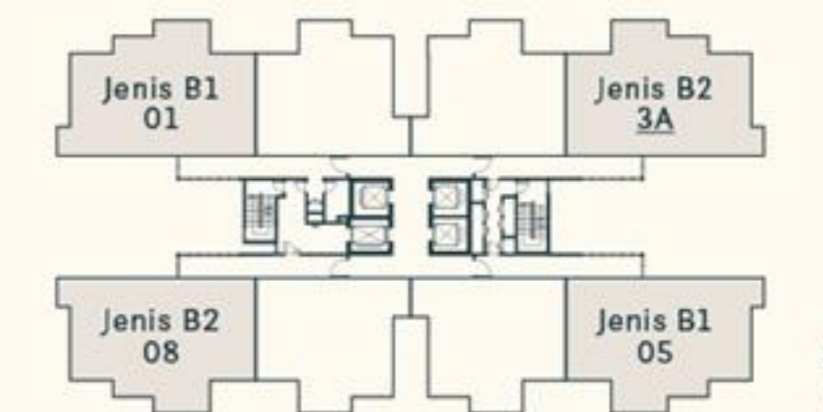
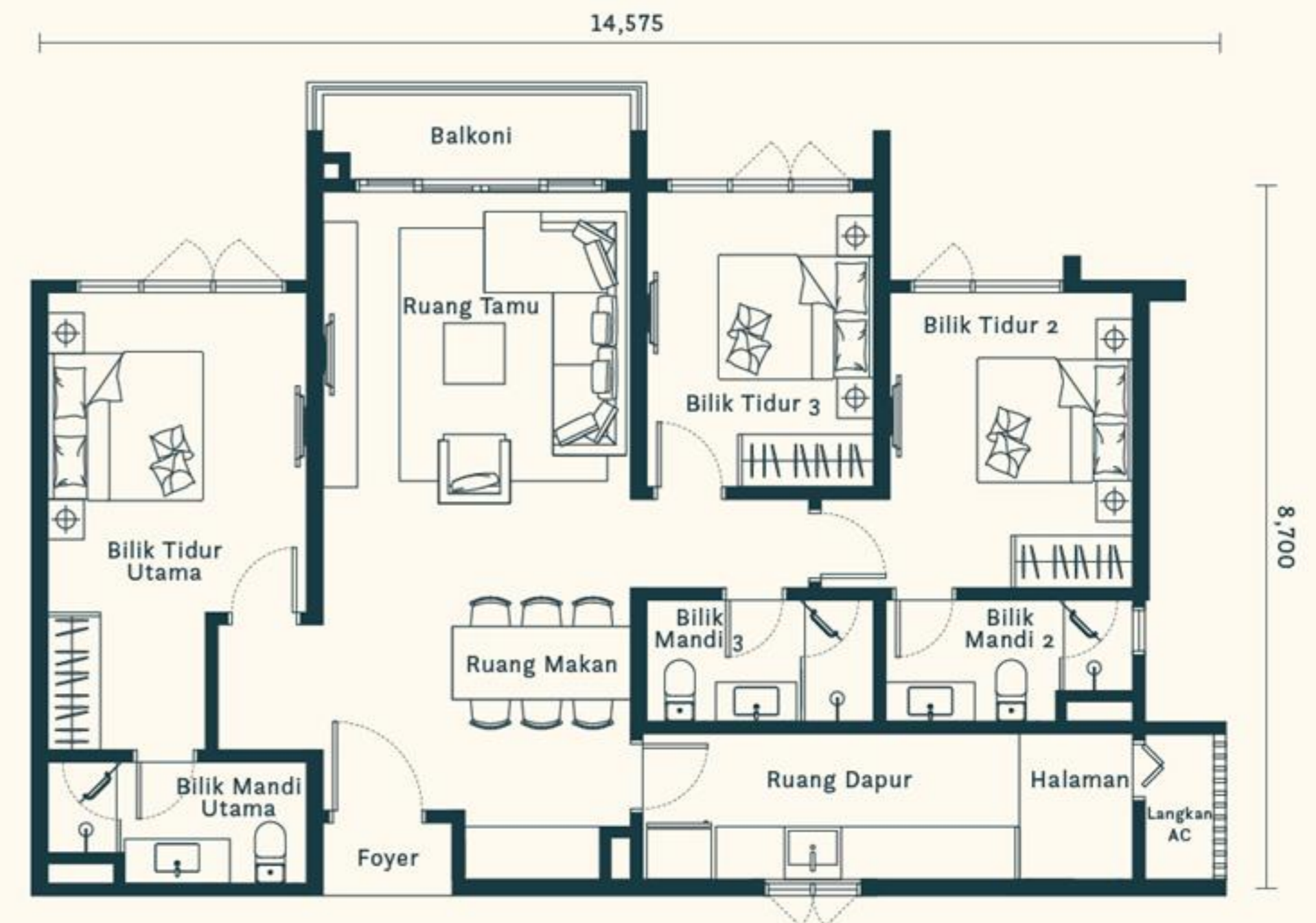

Jenis C1 /C2 (Penthouse)

4 Ensuite + 1 Bilik Pembantu
 2,530 kaki persegi (235 meter persegi)



Aras 26

Menara B

Jenis D1

4 Ensuite + 1 Bilik Pembantu
 2,217 kaki persegi (206 meter persegi)

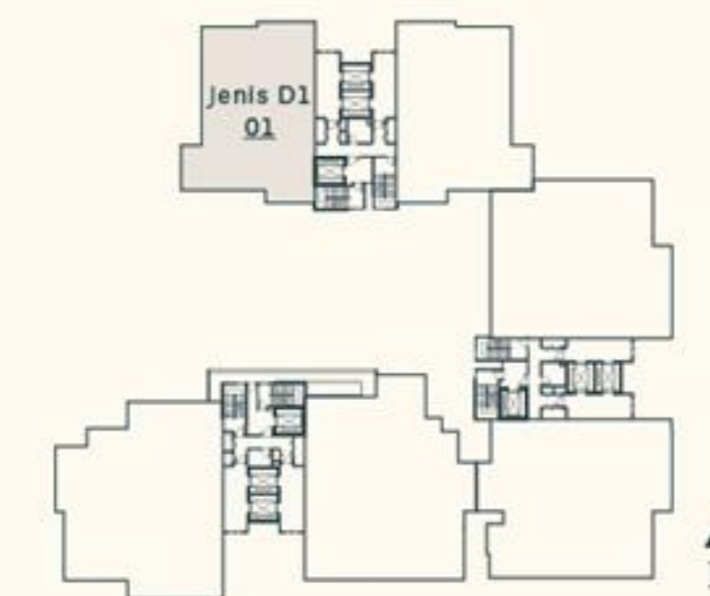
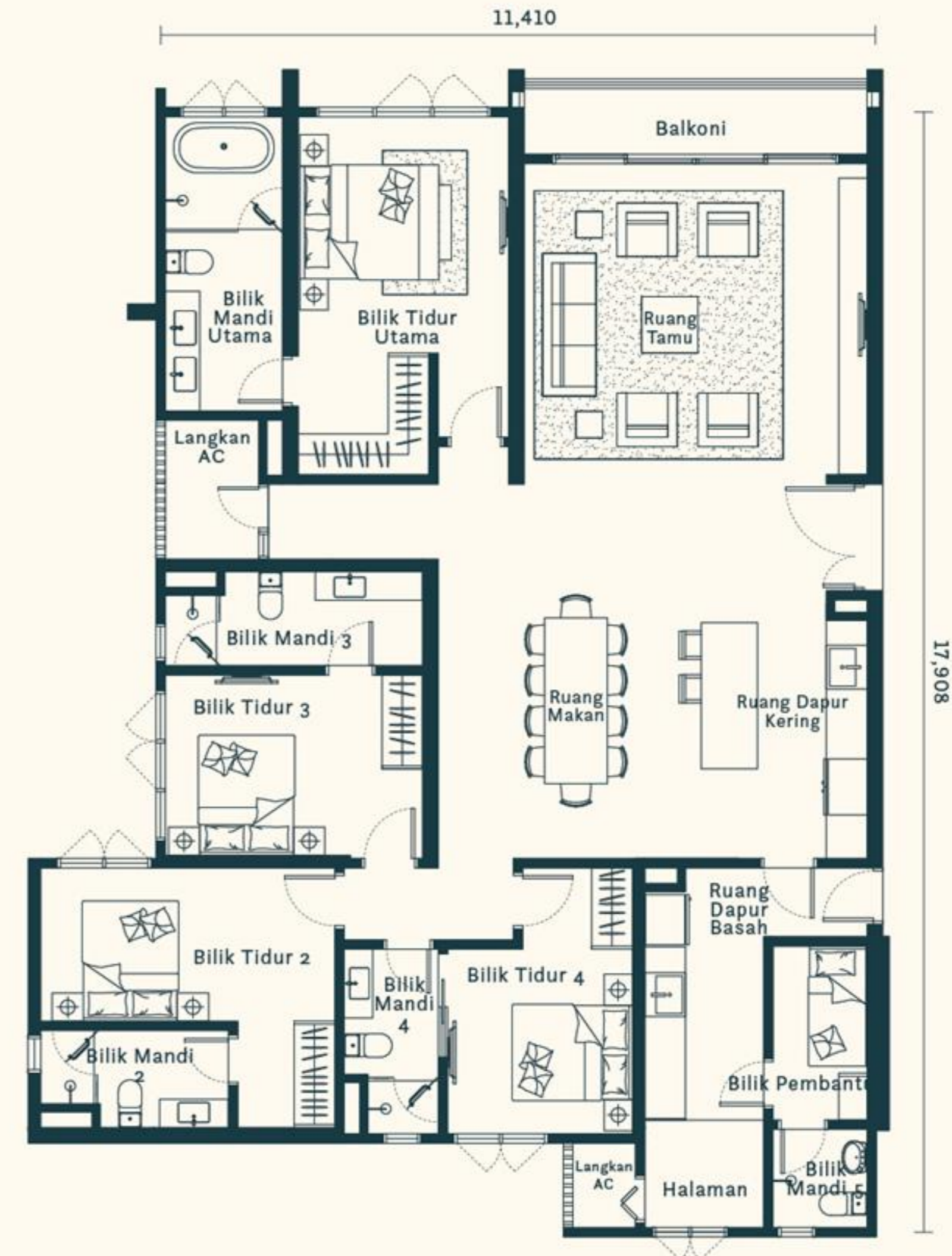

Jenis D2

4 Ensuite + 1 Bilik Pembantu
2,207 kaki persegi (205 meter persegi)

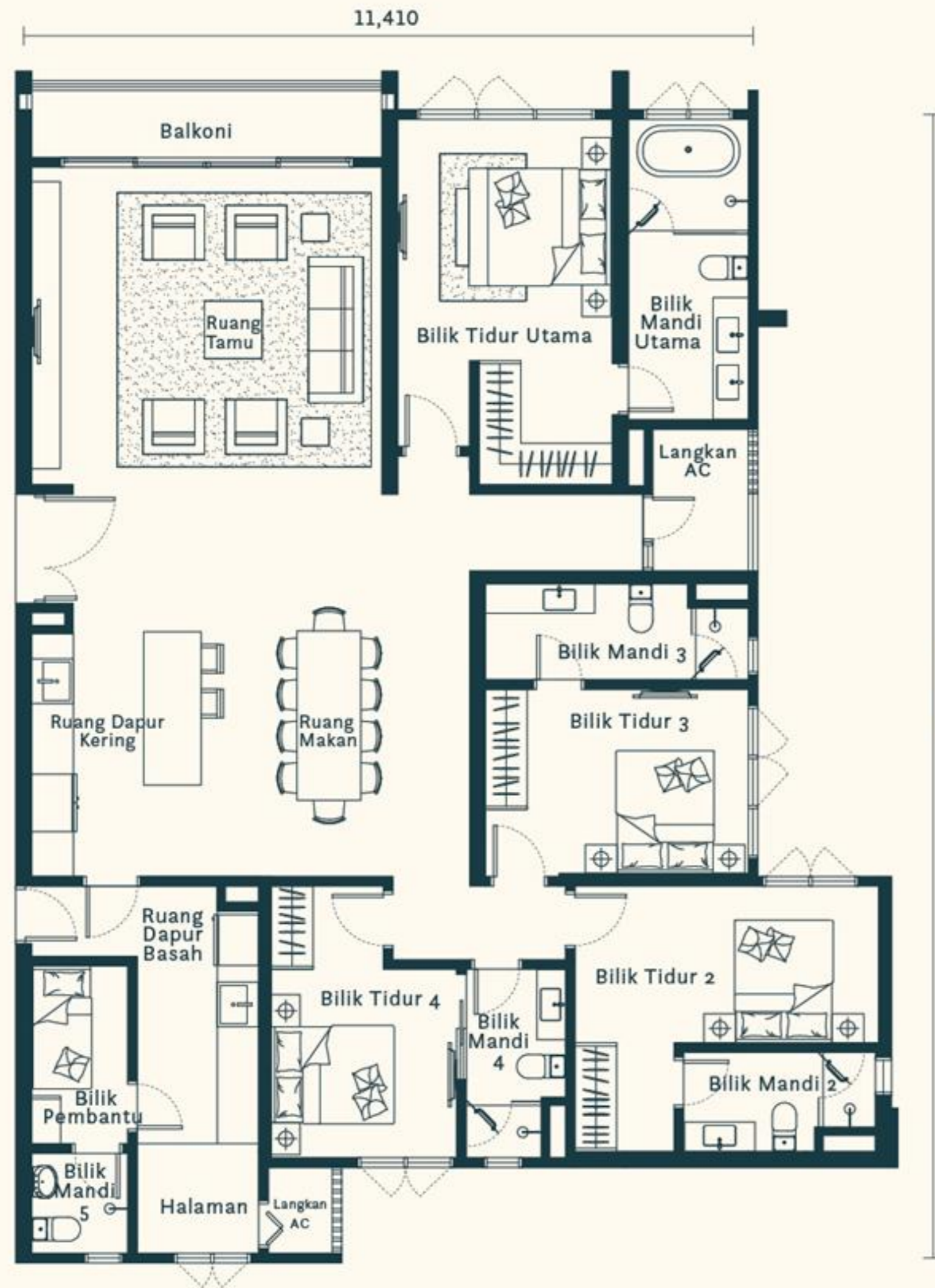

Jenis E1

4 Ensuite + 1 Utiliti + 1 Bilik Pembantu
2,928 kaki persegi (272 meter persegi)

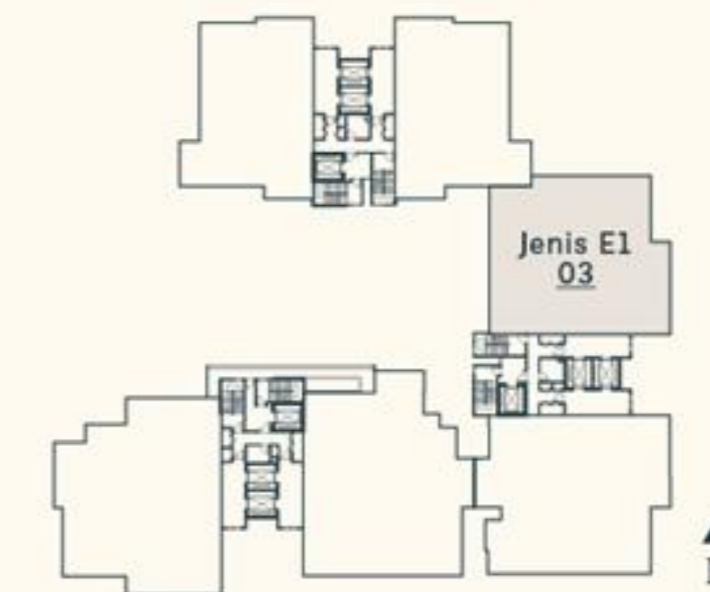
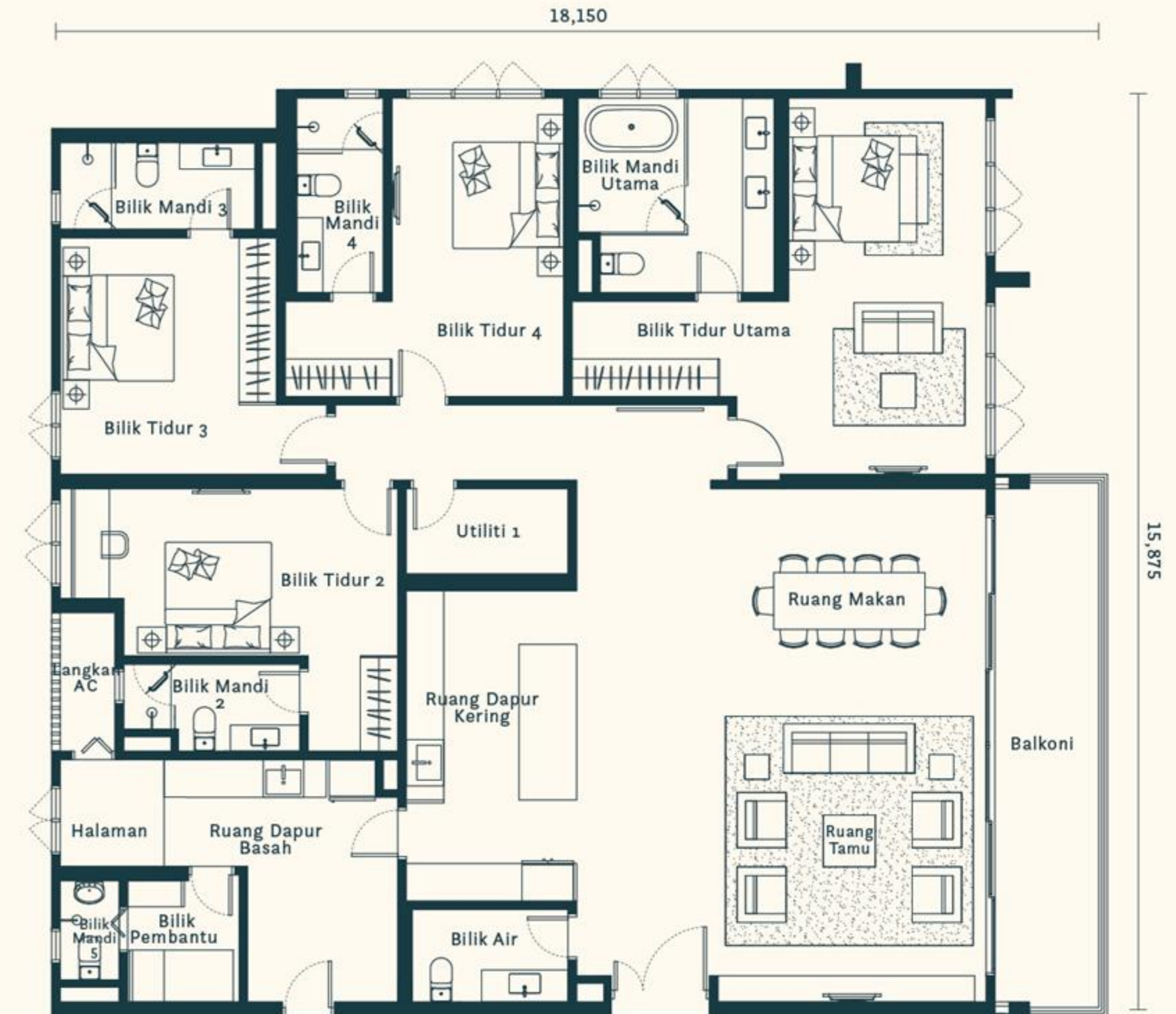

Jenis E2

4 Ensuite + 1 Ruang Belajar + 1 Utiliti + 1 Bilik Pembantu
 3,046 kaki persegi (283 meter persegi)

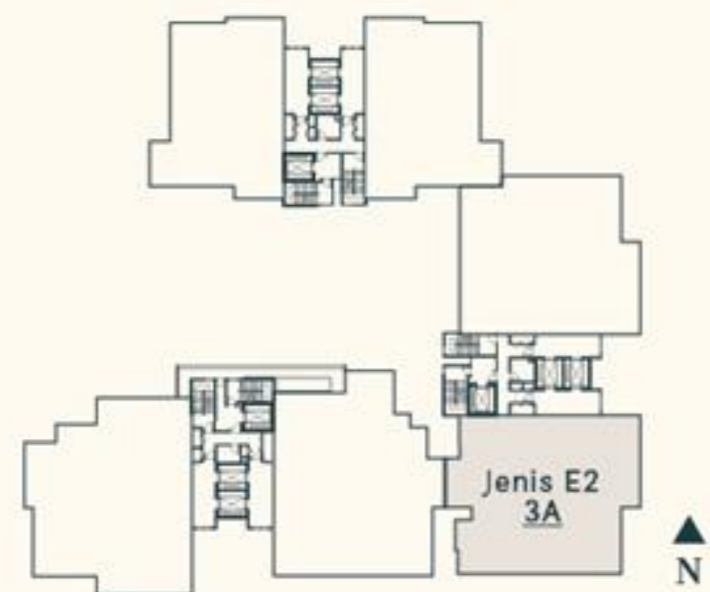
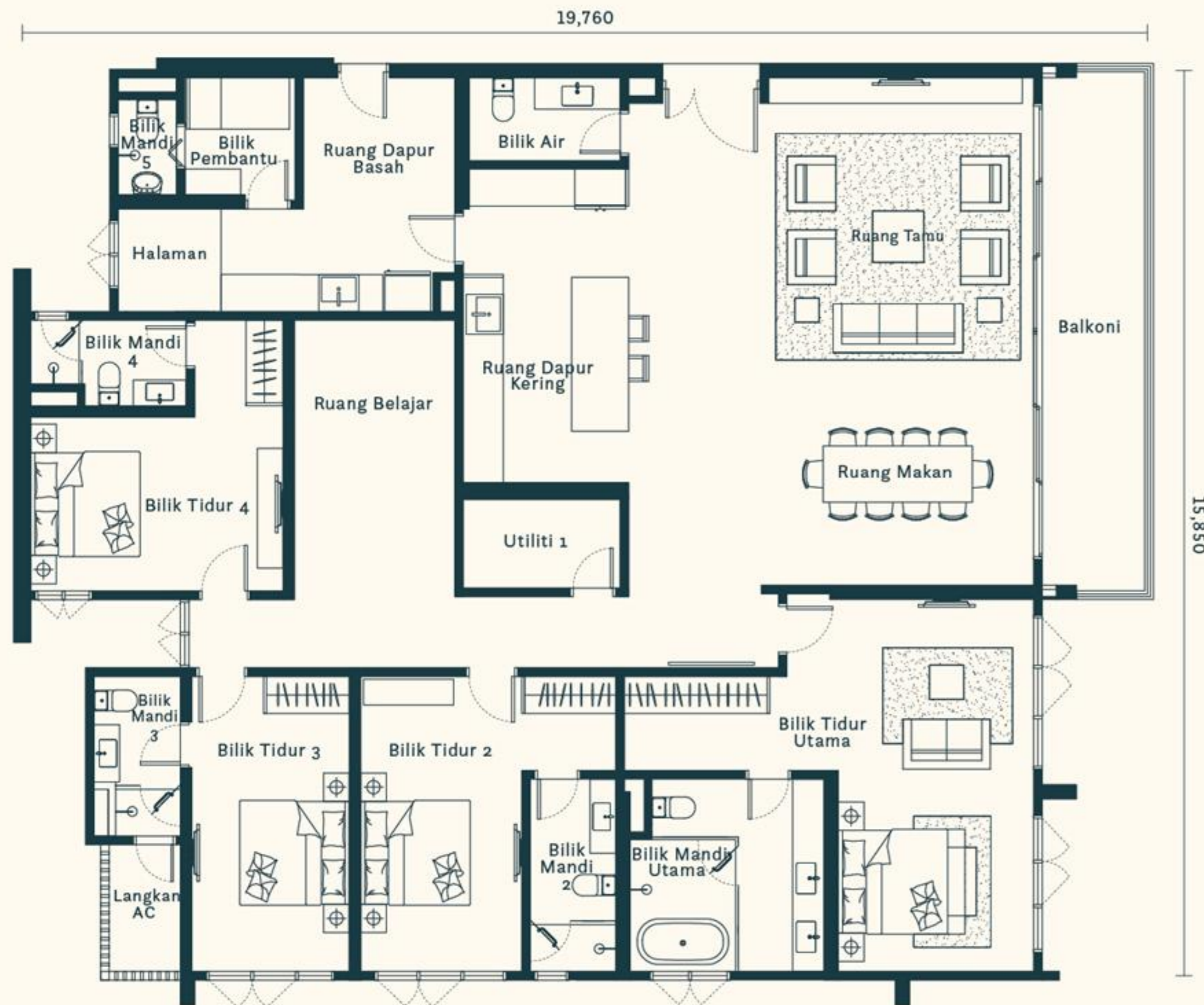

Jenis F1

3 Ensuite + 1 Utiliti + 1 Bilik Pembantu + 1 Bilik Tidur Studio (Dwi-Kunci)
 3,175 kaki persegi (295 meter persegi)

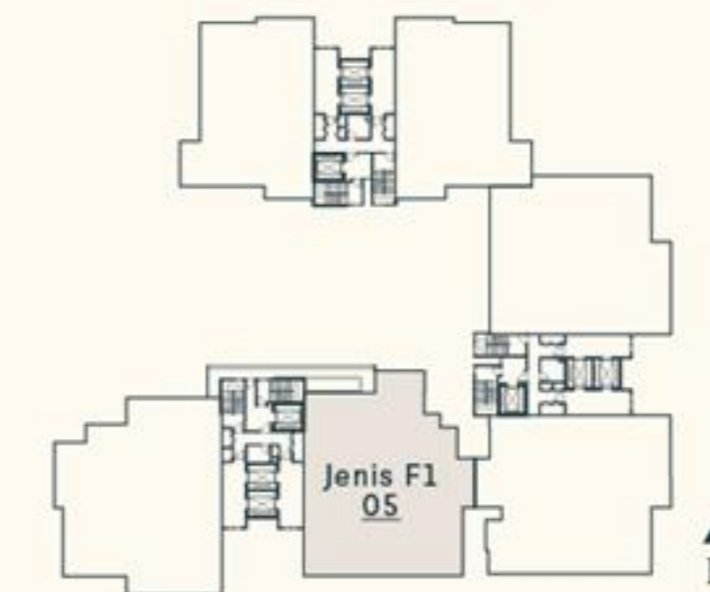
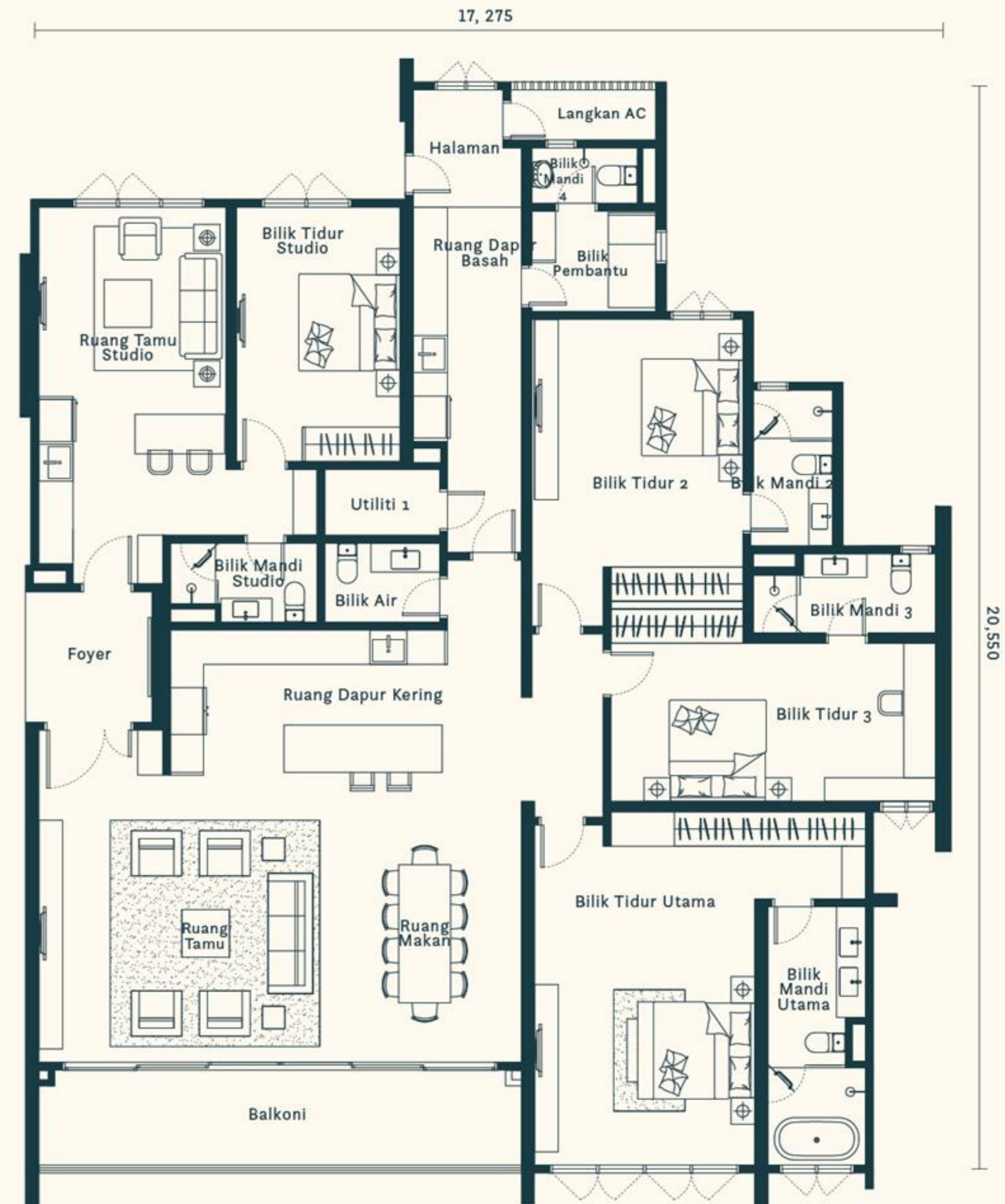

Jenis F2

4 Ensuite + 1 Utiliti + 1 Bilik Pembantu
3,078 kaki persegi (286 meter persegi)

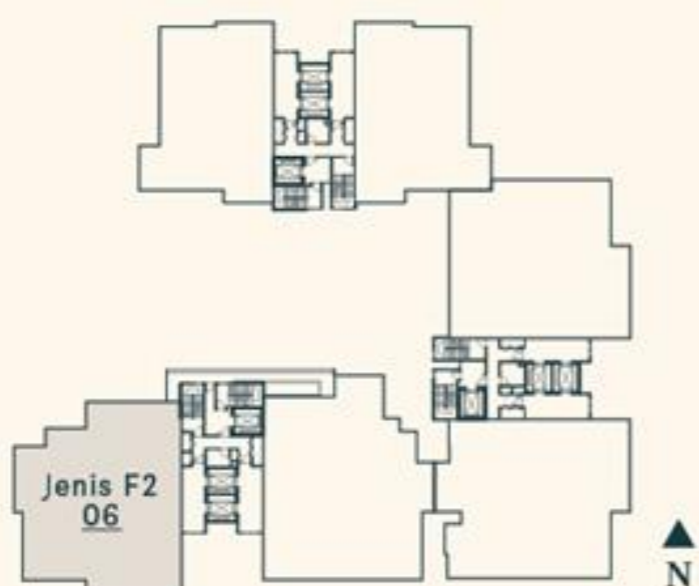
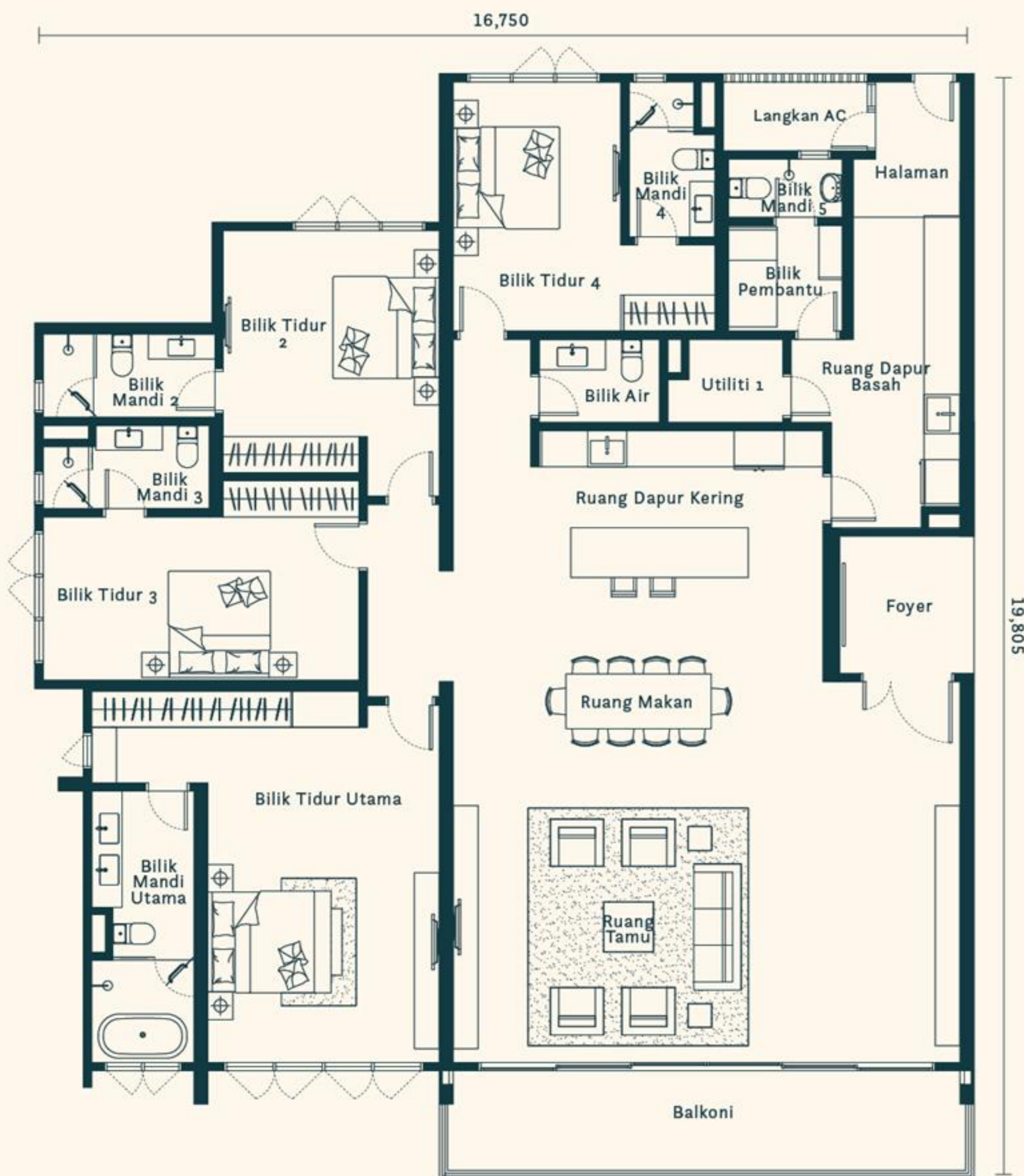

Jenis G (Penthouse)

5 Ensuite + 1 Bilik Hiburan
2 Utiliti Rooms + 1 Bilik Pembantu
6,049 kaki persegi (562 meter persegi)

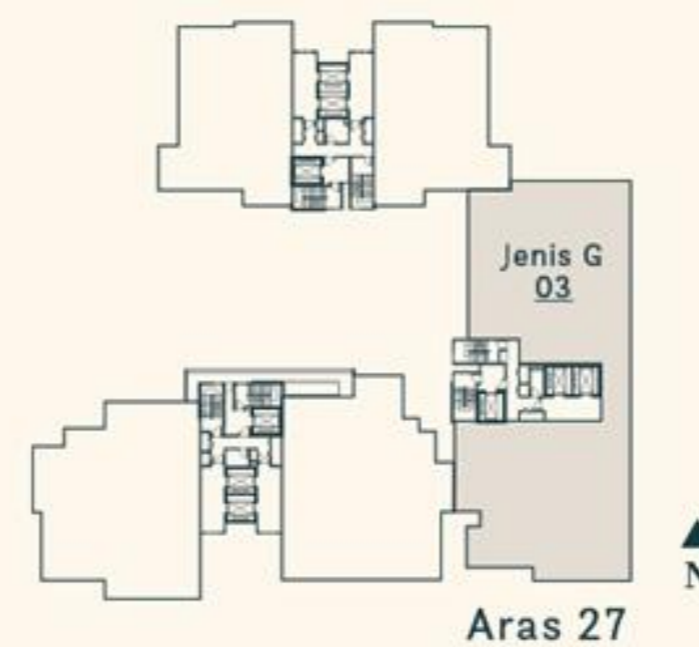
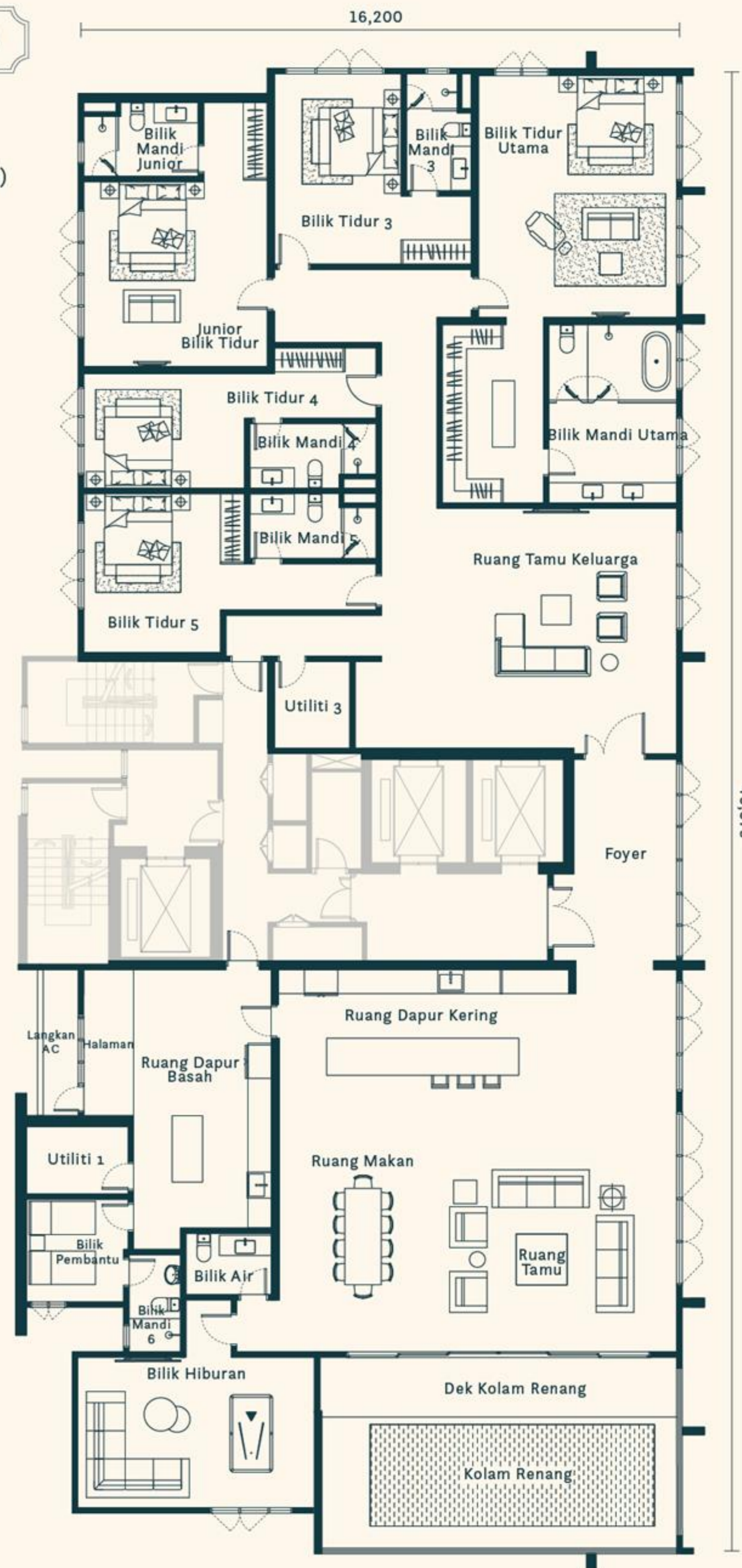



Vila Persendirian



Bagi Yang Terpilih

5 unit vila persendirian yang mampu memberi privasi yang eksklusif dan tenang tidak seperti yang lain.



Jenis V1

6 Ensuite +
1 Bilik Hiburan
1 Utiliti + 1 Bilik Pembantu

Parcel Utama:
5,447 kaki persegi
(506 meter persegi)

Parcel Aksesori:
4,908 kaki persegi
(456 meter persegi)

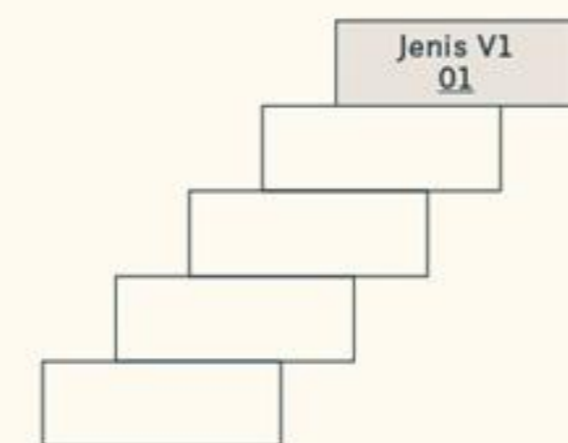
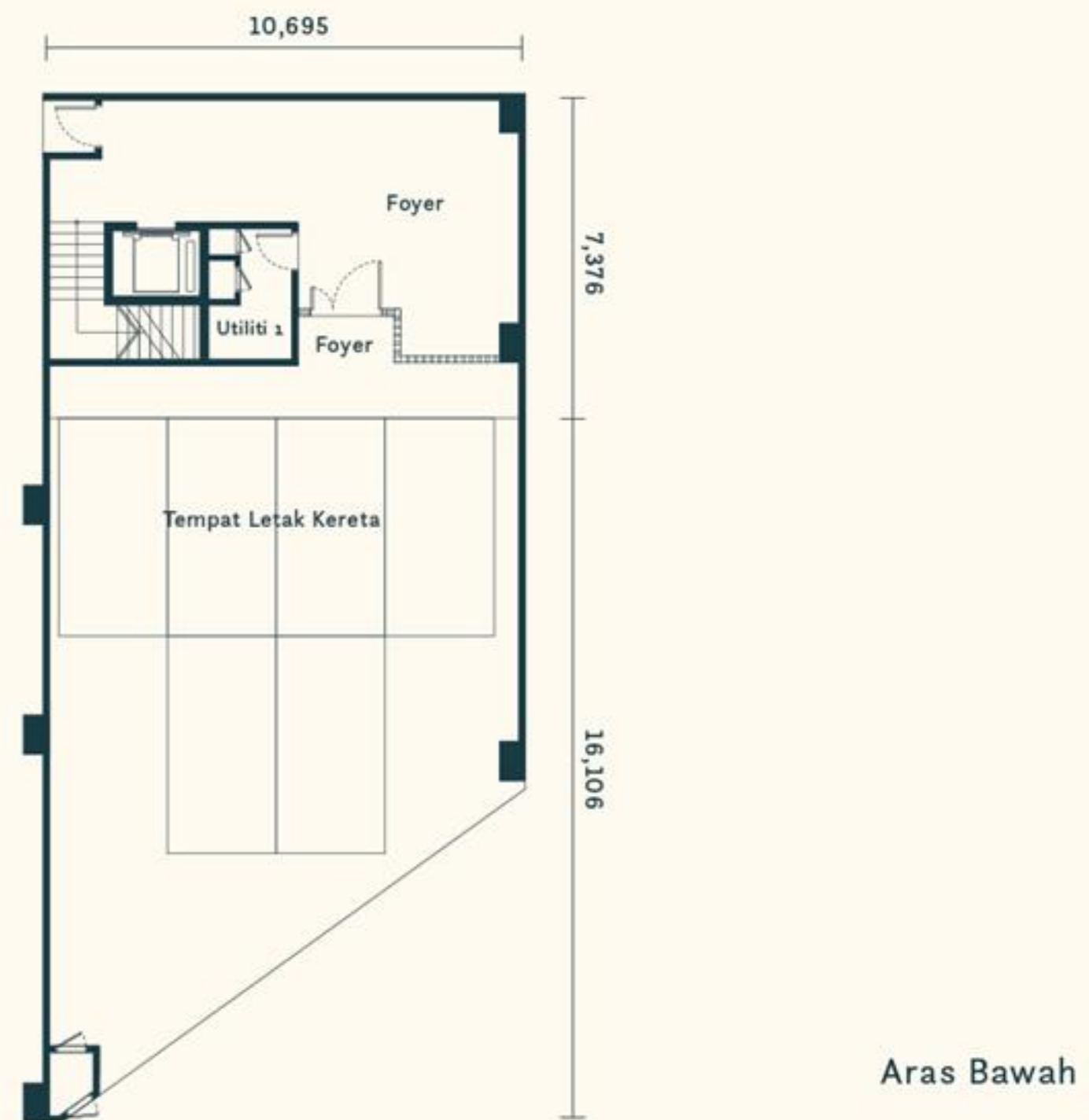
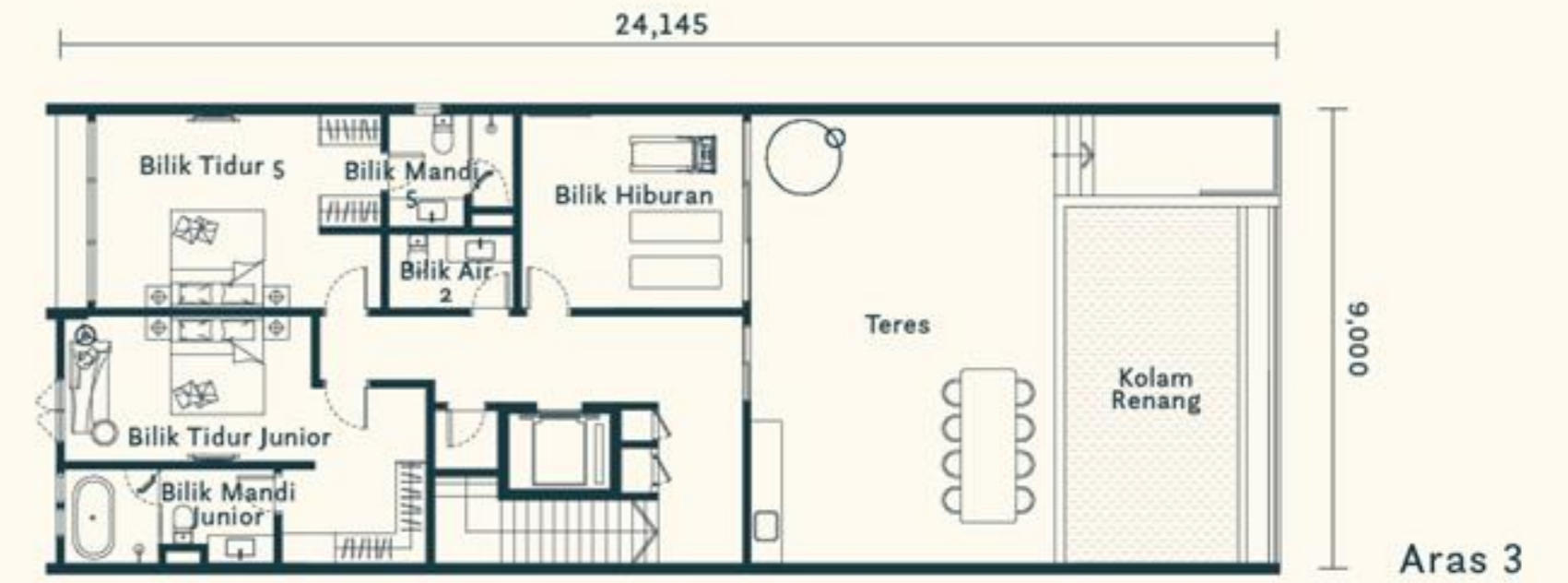

Jenis V2

6 Ensuite +
1 Bilik Hiburan
1 Utiliti + 1 Bilik Pembantu

Parcel Utama:
5,447 kaki persegi
(506 meter persegi)

Parcel Aksesori:
4,908 kaki persegi
(456 meter persegi)

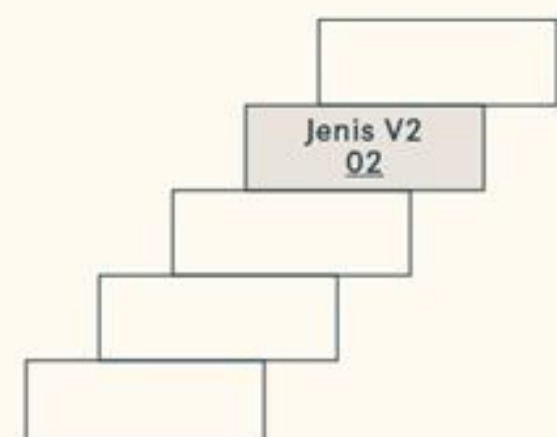
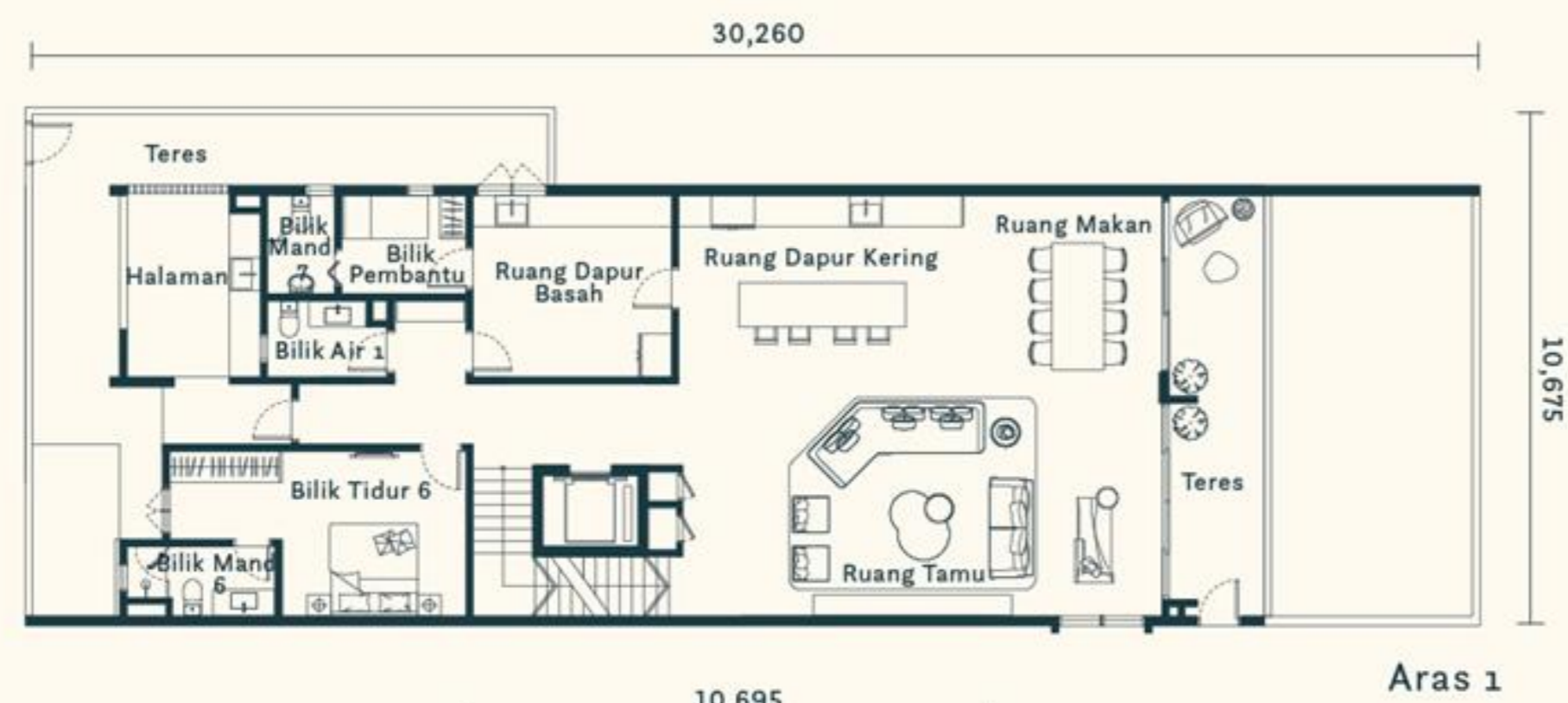

Jenis V3

6 Ensuite +
1 Bilik Hiburan
1 Utiliti + 1 Bilik Pembantu

Parcel Utama:
5,447 kaki persegi
(506 meter persegi)

Parcel Aksesori:
4,811 kaki persegi
(447 meter persegi)

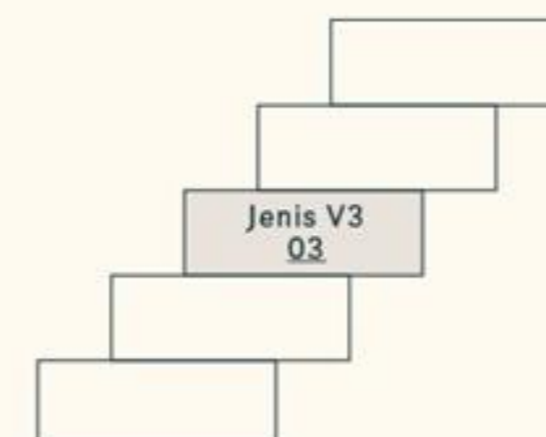

Aras Bawah

Aras Bawah

Jenis V3A

6 Ensuite +
1 Bilik Hiburan
1 Utiliti + 1 Bilik Pembantu

Parcel Utama:
5,447 kaki persegi
(506 meter persegi)

Parcel Aksesori:
4,682 kaki persegi
(435 meter persegi)

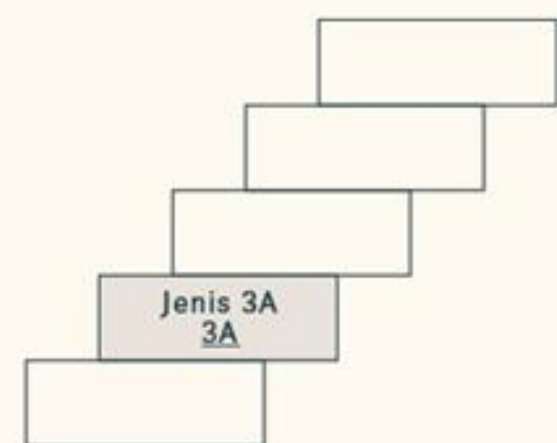
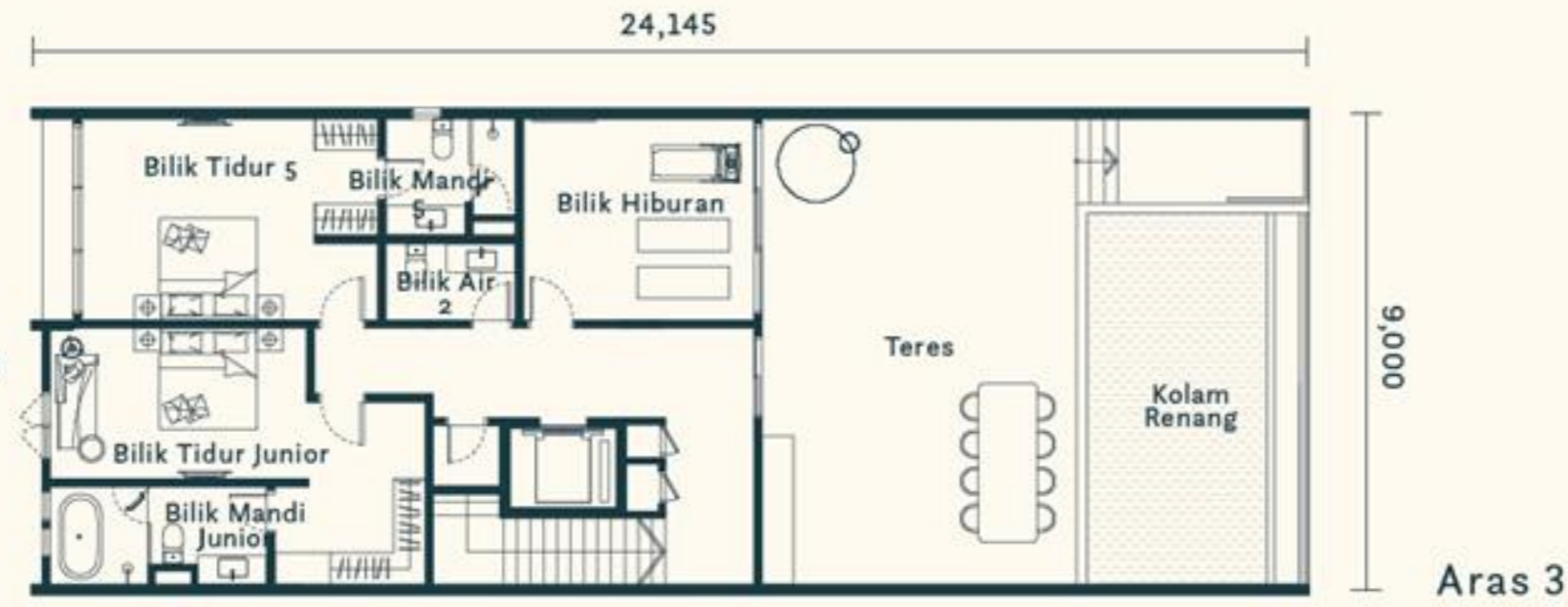

Jenis V5

6 Ensuite +
1 Bilik Hiburan
1 Utiliti + 1 Bilik Pembantu

Parcel Utama:
5,382 kaki persegi
(500 meter persegi)

Parcel Aksesori:
5,220 kaki persegi
(485 meter persegi)

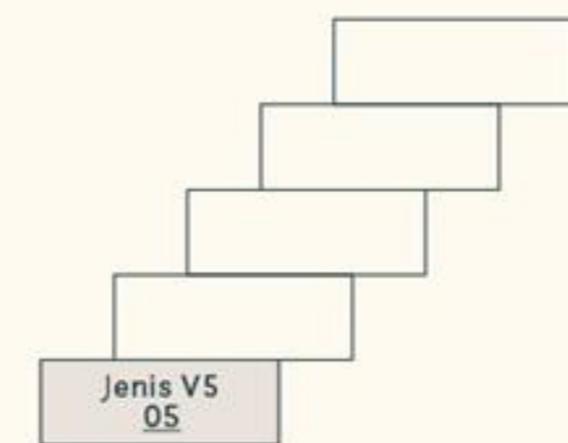
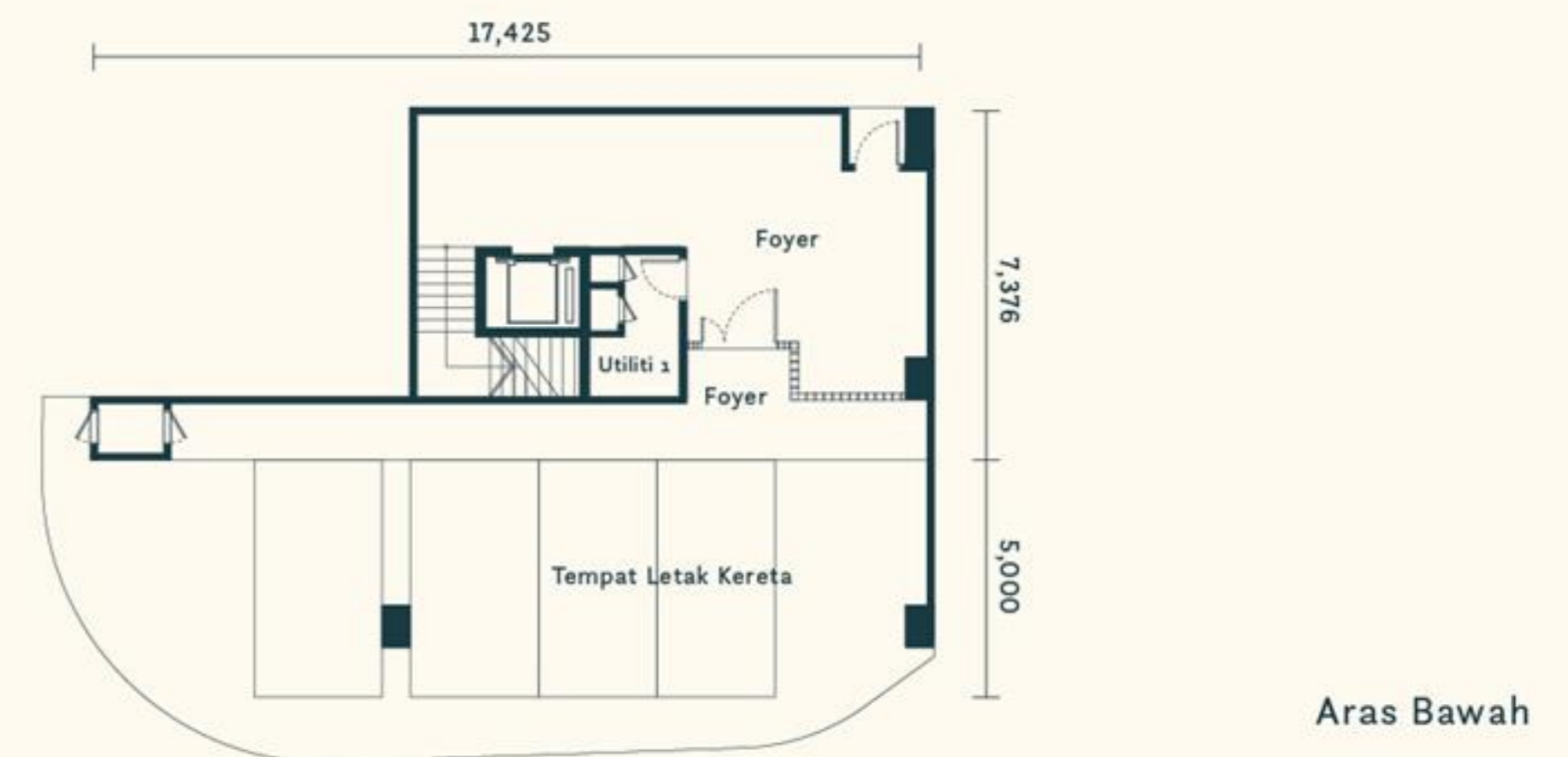
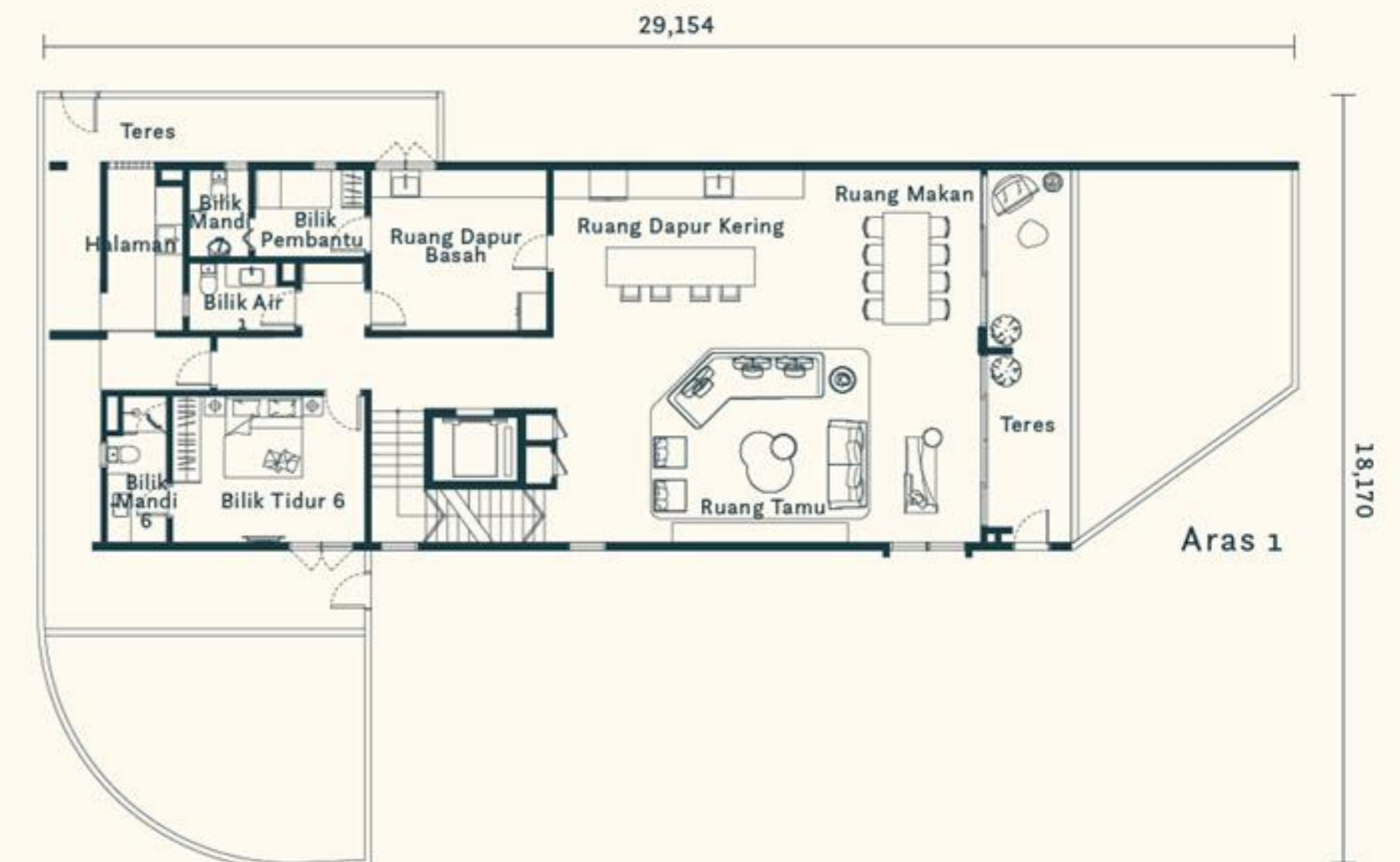
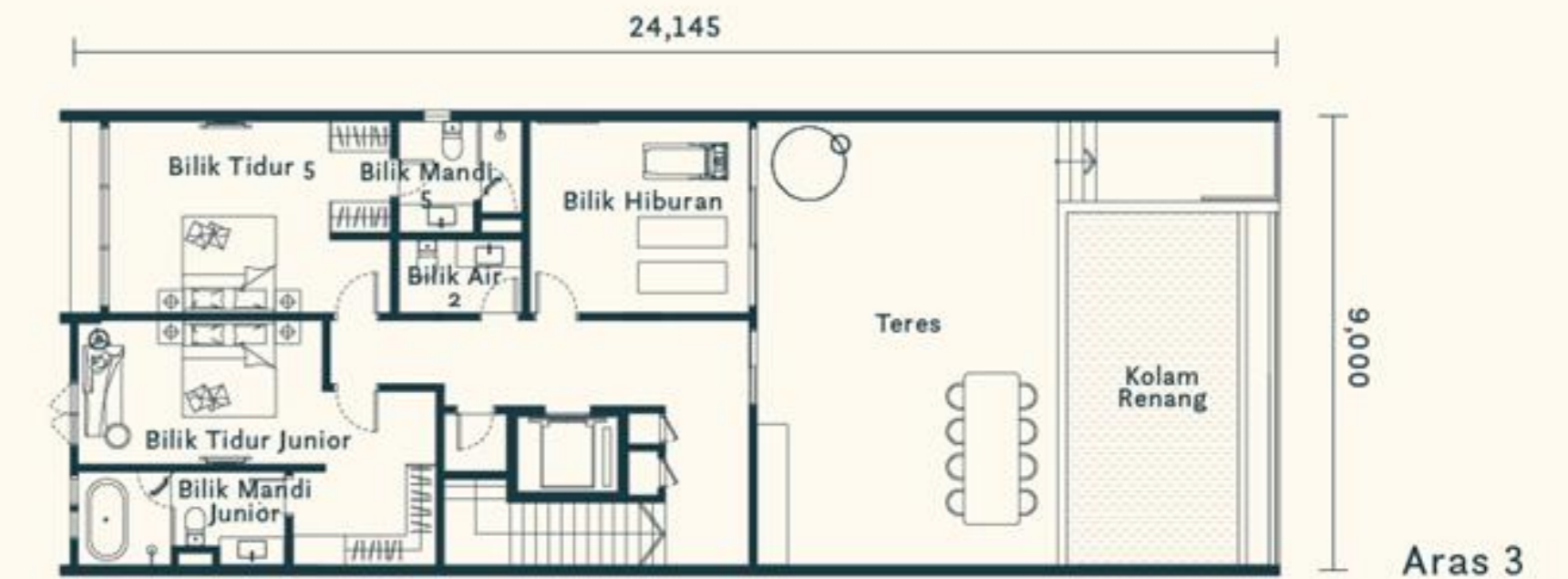

Pelan Tingkat

Menara A

Aras

Sky Teres dan M&E							
Jenis C1 2,530 kaki persegi		Jenis C2 2,530 kaki persegi		Jenis C1 2,530 kaki persegi		Jenis C2 2,530 kaki persegi	
27							
26	A-26-01	A-26-02	A-26-03	A-26-3A			
Skuter Beam							
	Jenis B1 1,259 kaki persegi	Jenis A1 1,001 kaki persegi	Jenis A2 1,001 kaki persegi	Jenis B2 1,259 kaki persegi	Jenis B1 1,259 kaki persegi	Jenis A1 1,001 kaki persegi	Jenis A2 1,001 kaki persegi
25	A-25-01	A-25-02	A-25-03	A-25-3A	A-25-05	A-25-06	A-25-07
23A	A-23A-01	A-23A-02	A-23A-03	A-23A-3A	A-23A-05	A-23A-06	A-23A-07
23	A-23-01	A-23-02	A-23-03	A-23-3A	A-23-05	A-23-06	A-23-07
22	A-22-01	A-22-02	A-22-03	A-22-3A	A-22-05	A-22-06	A-22-07
21	A-21-01	A-21-02	A-21-03	A-21-3A	A-21-05	A-21-06	A-21-07
20	A-20-01	A-20-02	A-20-03	A-20-3A	A-20-05	A-20-06	A-20-07
19	A-19-01	A-19-02	A-19-03	A-19-3A	A-19-05	A-19-06	A-19-07
18	A-18-01	A-18-02	A-18-03	A-18-3A	A-18-05	A-18-06	A-18-07
17	A-17-01	A-17-02	A-17-03	A-17-3A	A-17-05	A-17-06	A-17-07
16	A-16-01	A-16-02	A-16-03	A-16-3A	A-16-05	A-16-06	A-16-07
15	A-15-01	M&E		A-15-02	A-15-03	A-15-3A	A-15-05
13A	A-13A-01	Teres Taman		A-13A-02	A-13A-03	A-13A-3A	A-13A-05
13	A-13-01	A-13-02	A-13-03	A-13-3A	A-13-05	A-13-06	A-13-07
12	A-12-01	A-12-02	A-12-03	A-12-3A	A-12-05	A-12-06	A-12-07
11	A-11-01	A-11-02	A-11-03	A-11-3A	A-11-05	A-11-06	A-11-07
10	A-10-01	A-10-02	A-10-03	A-10-3A	A-10-05	A-10-06	A-10-07
9	A-09-01	A-09-02	A-09-03	A-09-3A	A-09-05	A-09-06	A-09-07
8	A-08-01	A-08-02	A-08-03	A-08-3A	A-08-05	A-08-06	A-08-07
7	A-07-01	A-07-02	A-07-03	A-07-3A	A-07-05	A-07-06	A-07-07
6	A-06-01	A-06-02	A-06-03	A-06-3A	A-06-05	A-06-06	A-06-07
5	A-05-01	A-05-02	A-05-03	A-05-3A	A-05-05	A-05-06	A-05-07
3A	A-3A-01	A-3A-02	A-3A-03	A-3A-3A	A-3A-05	A-3A-06	A-3A-07
3	A-03-01	A-03-02	A-03-03	A-03-3A	A-03-05	A-03-06	A-03-07
2	A-02-01	A-02-02	A-02-03	A-02-3A	A-02-05	A-02-06	A-02-07
1M	Skuter Beam						
1	Fasiliti						
G							
B1	Tempat Letak Kereta			M&E			
B2							
B3							
B3A							

Menara B

Aras

Sky Teres dan M&E					
Jenis D1 2,217 kaki persegi		Jenis D2 2,207 kaki persegi		Jenis G 6,049 kaki persegi	
27	B-27-01	B-27-02	B-27-03		B-27-05
26	B-26-01	B-26-02	Skuter Beam		B-26-03
	Jenis D1 2,217 kaki persegi	Jenis D2 2,207 kaki persegi	Jenis E1 2,928 kaki persegi	Jenis E2 3,046 kaki persegi	Jenis F1 3,175 kaki persegi
25	B-25-01	B-25-02	B-25-03	B-25-3A	B-25-05
23A	B-23A-01	B-23A-02	B-23A-03	B-23A-3A	B-23A-05
23	B-23-01	B-23-02	B-23-03	B-23-3A	B-23-05
22	B-22-01	B-22-02	B-22-03	B-22-3A	B-22-05
21	B-21-01	B-21-02	B-21-03	B-21-3A	B-21-05
20	B-20-01	B-20-02	B-20-03	B-20-3A	B-20-05
19	B-19-01	B-19-02	B-19-03	B-19-3A	B-19-05
18	B-18-01	B-18-02	B-18-03	B-18-3A	B-18-05
17	B-17-01	B-17-02	B-17-03	B-17-3A	B-17-05
16	B-16-01	B-16-02	B-16-03	B-16-3A	B-16-05
15	B-15-01	M&E		B-15-02	B-15-03
13A	B-13A-01	Teres Taman		B-13A-02	B-13A-03
13	B-13-01	B-13-02	B-13-03	B-13-3A	B-13-05
12	B-12-01	B-12-02	B-12-03	B-12-3A	B-12-05
11	B-11-01	B-11-02	B-11-03	B-11-3A	B-11-05
10	B-10-01	B-10-02	B-10-03	B-10-3A	B-10-05
9	B-09-01	B-09-02	B-09-03	B-09-3A	B-09-05
8	B-08-01	B-08-02	B-08-03	B-08-3A	B-08-05
7	B-07-01	B-07-02	B-07-03	B-07-3A	B-07-05
6	B-06-01	B-06-02	B-06-03	B-06-3A	B-06-05
5	B-05-01	B-05-02	B-05-03	B-05-3A	B-05-05
3A	B-3A-01	B-3A-02	B-3A-03	B-3A-3A	B-3A-05
3	B-03-01	B-03-02	B-03-03	B-03-3A	B-03-05
2	B-02-01	B-02-02	B-02-03	Skuter Beam	
1M	Skuter Beam				
1	Fasiliti				
G					
B1	Tempat Letak Kereta			M&E	
B2					
B3					
B3A					

Vila Persendirian

Jenis V1 5,447 kaki persegi	Jenis V2 5,447 kaki persegi	Jenis V3 5,447 kaki persegi	Jenis V4 5,447 kaki persegi	Jenis V5 5,382 kaki persegi
C-0-01	C-0-02	C-0-03	C-0-3A	C-0-05

Spesifikasi

Kemasan Lantai	Kediaman Eksklusif	Vila Persendirian
Foyer	Jubin	Jubin
Ruang Tamu / Ruang Makan / Aras Bawah	Jubin	Jubin
Bilik Utiliti	Skrin Simen	Skrin Simen
Ruang Dapur	Jubin	Jubin
Halaman	Jubin	Jubin
Bilik Tingkat Atas	Jubin Lantai Komposit Polimer	Jubin Lantai Komposit Polimer
Bilik Mandi	Jubin	Jubin
Balkoni	Jubin	Jubin
Dek Luar	Jubin	Jubin
Anjung Kereta	Jubin	Jubin

Kemasan Dinding	Kediaman Eksklusif	Vila Persendirian
Luaran	Plaster dan Cat	Plaster dan Cat
Ruang Tamu / Umum / Ruang Makan / Bilik	Plaster dan Cat	Plaster dan Cat
Ruang Dapur	Jubin Sehingga 1,500 mm Tinggi	Jubin Sehingga 1,500 mm Tinggi
Bilik Mandi	Jubin Sehingga Ketinggian Siling	Jubin Sehingga Ketinggian Siling

Kemasan Siling	Kediaman Eksklusif	Vila Persendirian
Luaran	Plaster dan Cat	Plaster dan Cat
Ruang Tamu / Umum / Ruang Makan / Bilik	Plaster dan Cat	Plaster dan Cat
Ruang Dapur	Jubin Sehingga 1,500 mm Tinggi	Jubin Sehingga 1,500 mm Tinggi
Bilik Mandi	Jubin Sehingga Ketinggian Siling	Jubin Sehingga Ketinggian Siling

Peta Lokasi

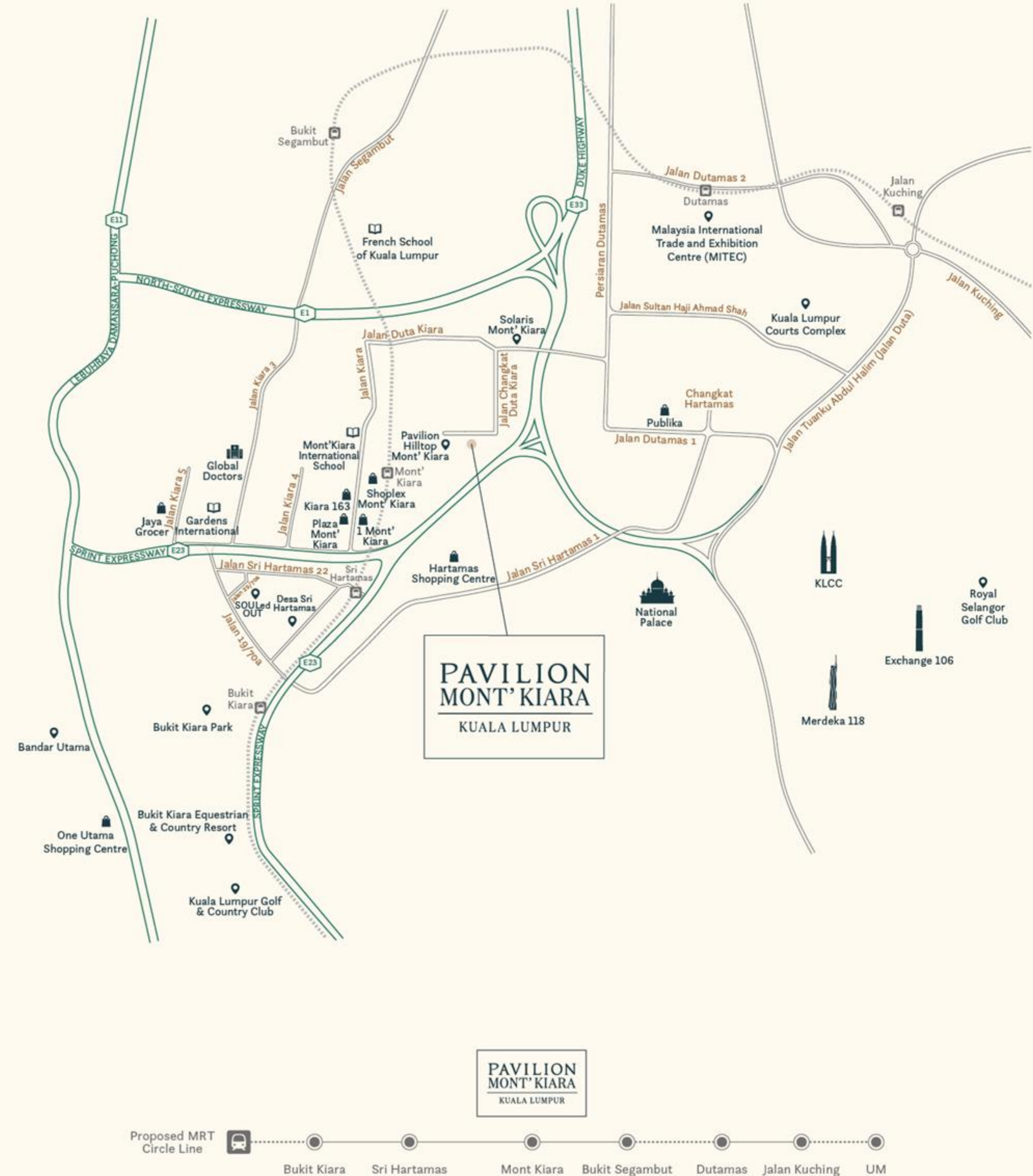





Untuk Pertanyaan



011 2288 8848
PavilionMontKiara.com

   IPavilion Collection



Galeri Hartanah Pavilion Mont' Kiara:

Lot 480023, Jalan Beringin, Bukit Damansara, 50490 Kuala Lumpur

Nama Pemaju: Kekal Kirana Sdn Bhd 201301018979 (1048809-K) • Nombor Lesen Pemaju: 30134/07-2027/0133(A) • Tempoh Sahlaku: 27 Julai 2022 - 26 Julai 2027

Nombor Permit Iklan dan Jualan: • Tempoh Sahlaku: • Pihak Berkuasa Berkenaan Yang Meluluskan Pelan Bangunan: DBKL • Nombor Rujukan Pelan Bangunan: BP T2 OSC 2022 2298 • Jenis Pegangan Tanah: Kekal • Tarikh Pemajuan Perumahan Dijangka Siap: Jun 2026 • Bebanan Tanah: Tiada • Jenis: Pangsapuri • Nama Pemajuan: Pavilion Mont Kiara • Tempat Letak Kereta: 944 • Jumlah Bilangan Unit: Blok A: 192 unit, Blok B: 144 unit, Blok C: 5 unit. •

Harga Jualan: Blok A: Min. RM1,466,000.00 – Maks. RM4,031,000.00, Blok B: Min. RM2,937,000.00 – Maks. RM10,496,000.00, Blok C: Min. RM12,109,500.00 – Maks. RM12,255,750.00 • 5% Diskaun Bumiputera

IKLAN INI TELAH DILULUSKAN OLEH JABATAN PERUMAHAN NEGARA

MAKLUMAT PEMAJUAN BOLEH DISEMAK DI PORTAL TEDUH.KPKT.GOV.MY