GAYA MEWAH RESORT

Falsafah pemenang anugerah Eupe bermakna memberi anda semua keperluan untuk menjalani kehidupan mewah terbaik anda.

Dengan semua kemudahan resort terbaik yang memberikan pengalaman yang unggul.

- The Rooftop, fasiliti taman langit dan dek tontonan serbaguna dengan taman permainan mini, sudut taichi dan buaian.
- The Living Room, umpama ruang tamu 'chill' yang luas dilengkapi dengan kawasan untuk kerja dan belajar, teater, kawasan permainan dan ruang istirahat.
- Dapur Gourmet untuk menghiburkan kumpulan kecil keluarga dan rakan-rakan dalam gaya mewah.
- 'Tempat Kenduri Al Fresco', dek taman terbuka dengan kemudahan BBQ untuk perayaan yang lebih besar.

SENARAI KEMUDAHAN

- Kolam Renang
- Kolam Handuk
- Dek Tenggelam
- Gelekdak kolam
- Jakuzi
- Ruang Rehat Basah
- Taman Permainan
- Gelanggang Bermain
- Tapak Semaian
- Sauna
- Dobi
- Taman
- Taman Zen
- Gimnasium
- Dapur Gourmet
- Dewan Serba Guna
- Kawasan BBQ
- Kawasan Alfresco
- Taman Langit
- Kawasan Rekreasi

LOKASI

Di Residensi Heliks, anda akan berdekatan dengan semuanya – pusat membeli-belah, hiburan dan pengangkutan – di salah satu presint KL yang semakin berkembang.

Projek terbaru oleh pemaju beranugerah Eupe Corporation Berhad

The EDGE Top Property Developers Awards 2020 | The EDGE Top Property Developers Awards 2021 | The EDGE Property Excellence Award 2021 | Winners | The EDGE - PEPS Value Creation Excellence Award 2021 | Au+Residensi

EUPE Membina Gaya Hidup, Membina Amanah | +6017-275 7188 eupe.com.my | eupecorpbhd | eupe sustainability plus

Satu lagi projek menarik oleh : **EUPE CORPORATION BERHAD** (377762-V) | Di bawah anak syarikatnya: **EUPE PJ SOUTH DEVELOPMENT SDN BHD** (777341-A)

IBU PEJABAT 5th Floor, Wisma Ria, Taman Ria, 08000 Sungai Petani, Kedah Darul Aman, Malaysia. T: +604-440 4888 F: +604-435 152
PEJABAT LEMBAH KLANG D-26-03, Menara Mirlaland, No.13A, Jalan PJU5/1, Kota Damansara PJ, 47810 Petaling Jaya, Selangor, Malaysia. T: +603-7803 5836/2011 F: +603-7803 0803/152

Nama Pemaju: EUPE PJ South Development Sdn. Bhd. • Alamat Pemaju: D-26-1, Menara Mirlaland, No. 13A, Jalan PJU 5/1, Kota Damansara PJU5, 47810 Petaling Jaya, Selangor DE • No Telefon: +603-7810 0836 • Nombor Lesen Pemaju: 30098/06-2027/00980(N) • Tempoh Sah Laku: 27/06/2022 – 26/ 06/2027 • Nombor Permit Iklan dan Jualan: xxx xxx • Tempoh Sah Laku: xxx xxx • Jenis Pegangan Tanah: Pajakan 99 Tahun (berakhir pada 15 Februari 2122) • Sekatan-sekatan kepentingan: Tanah ini boleh dipindah milik, dipajak atau digadai setelah mendapat kelenyan Pihak Berkuasa Negeri • Betaman Tanah: Tiada • Nama Pemaju Perumahan: Residensi Heliks • Tarikh Dijangka Siap: Oct 2025 • Jenis Rumah: Pangsapuri Servis • Bilangan Unit: Blok A 500 unit •Bab Unit Belum Dijual: Blok A 11 unit • Luas Binaan: Blok A 572 kps (min.) – 1,005 kps (maks.) • Harga Jualan: Blok A RM270,000 (min.) – RM792,000 (maks.) • Nama PIPT yang melakukan perlan kepada MAJLIS BANDARAYA PETALING JAYA • No. Rujukan: MBPJ/120/200/TP/10/335/2022 • IKLAN INI TELAH DILULUSKAN OLEH JABATAN PERUMAHAN NEGARA. MAKLUMAT PEMAJUAN DAN IKLAN YANG DILULUSKAN BOLEH DISEMAK DI PORTAL TEDUH.KPKT.GOV.MY

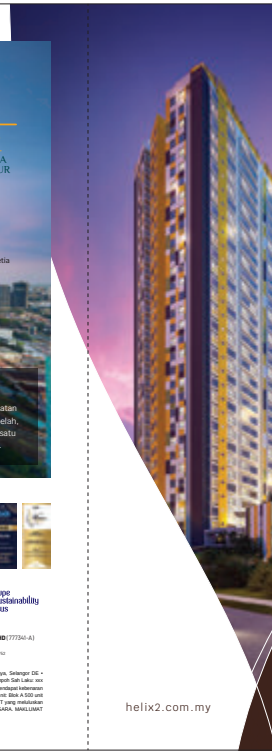

Residensi Heliks

Kediaman Resort Anda

Projek terbaru oleh pemaju hartanah beranugerah

EUPE Membina Gaya Hidup, Membina Amanah

helix2.com.my

TINGKATKAN HIDUP ANDA

Memperkenalkan pendekatan baharu yang menarik kepada kehidupan bandar bagi mereka yang bercita-cita tinggi.

Residensi Heliks ialah projek kediaman terbaru oleh pemaju pemenang anugerah Eupe Corporation Berhad.

Kediaman yang menetapkan ketinggian baharu dalam gaya bandar dan kemudahan - pada harga yang berpatutan.

Konsep gaya hidup unik dan seni bina Residensi Heliks lalah diilhamkan oleh DNA - blok binaan kehidupan alam semula jadi.

Residensi Heliks akan meningkatkan kehidupan dan gaya hidup anda ke tahap terbaik kehidupan ala resort.

FLEKSIBEL & PRAKTIKAL

Residensi Heliks menawarkan rangkaian unit untuk setiap keinginan gaya hidup.

Enam konfigurasi sempurna yang sesuai untuk individu bujang, pasangan, kecil dan keluarga besar.

PELAN TINGKAT

No. Unit/ Tingkat	SELATAN 12	SELATAN 13	SELATAN 13a	SELATAN 15	Lif Lobi	SELATAN 1	SELATAN 2	BARAT 3	UTARA 3a	UTARA 5	UTARA 6	UTARA 7	UTARA 8	UTARA 9	UTARA 10	TIMUR 11
Tingkat Bumbung	Tangki Air					Landskap		Landskap	Landskap				Tangki Air			Laluan Hijakan Kabel
33	A-33-01 Jenis C	A-33-02 Jenis D1	A-33-03 Jenis C1	A-33-04 Jenis D1		A-33-01 Jenis C1	A-33-02 Jenis D1	Atas A-32-03 Jenis F Bawah	A-33-03 Jenis C2	A-33-04 Jenis C1	A-33-05 Jenis B	A-33-06 Jenis D2 (M)	A-33-07 Jenis D2 (M)	A-33-08 Jenis D2 (M)	A-33-09 Jenis C (M)	Atas A-32-03 Jenis F Bawah
32	A-32-12 Jenis E	A-32-13 Jenis D2	A-32-14 Jenis B1 (M)	A-32-15 Jenis B1		A-32-01 Jenis C1	A-32-02 Jenis D1		A-32-03 Jenis C2	A-32-04 Jenis C1	A-32-05 Jenis B2	A-32-06 Jenis D2 (M)	A-32-07 Jenis D2 (M)	A-32-08 Jenis D2 (M)	A-32-09 Jenis C (M)	
31	A-31-12 Jenis E	A-31-13 Jenis D2	A-31-14 Jenis B1 (M)	A-31-15 Jenis B1		A-31-01 Jenis C1	A-31-02 Jenis D1	Atas A-30-03 Jenis F Bawah	A-31-03 Jenis C2	A-31-04 Jenis C1	A-31-05 Jenis B2	A-31-06 Jenis D2 (M)	A-31-07 Jenis D2 (M)	A-31-08 Jenis D2 (M)	A-31-09 Jenis C (M)	Atas A-30-03 Jenis F Bawah
30	A-30-12 Jenis E	A-30-13 Jenis D2	A-30-14 Jenis B1 (M)	A-30-15 Jenis B1		A-30-01 Jenis C1	A-30-02 Jenis D1		A-30-03 Jenis C2	A-30-04 Jenis C1	A-30-05 Jenis B2	A-30-06 Jenis D2 (M)	A-30-07 Jenis D2 (M)	A-30-08 Jenis D2 (M)	A-30-09 Jenis C (M)	
29	A-29-12 Jenis E	A-29-13 Jenis D2	A-29-14 Jenis B1 (M)	A-29-15 Jenis B1		A-29-01 Jenis C1	A-29-02 Jenis D1	A-29-03 Jenis A	A-29-03 Jenis C2	A-29-04 Jenis C1	A-29-05 Jenis B2	A-29-06 Jenis D2 (M)	A-29-07 Jenis D2 (M)	A-29-08 Jenis D2 (M)	A-29-09 Jenis C (M)	A-29-10 Jenis A
28	A-28-12 Jenis E	A-28-13 Jenis D2	A-28-14 Jenis B1 (M)	A-28-15 Jenis B1		A-28-01 Jenis C1	A-28-02 Jenis D1	A-28-03 Jenis A	A-28-03 Jenis C2	A-28-04 Jenis C1	A-28-05 Jenis B	A-28-06 Jenis D2 (M)	A-28-07 Jenis D2 (M)	A-28-08 Jenis D2 (M)	A-28-09 Jenis C (M)	A-28-11 Jenis A
27	A-27-12 Jenis E	A-27-13 Jenis D2	A-27-14 Jenis B1 (M)	A-27-15 Jenis B1		A-27-01 Jenis C1	A-27-02 Jenis D1	A-27-03 Jenis A	A-27-03 Jenis C2	A-27-04 Jenis C1	A-27-05 Jenis B	A-27-06 Jenis D2 (M)	A-27-07 Jenis D2 (M)	A-27-08 Jenis D2 (M)	A-27-09 Jenis C (M)	A-27-11 Jenis A
26	A-26-12 Jenis E	A-26-13 Jenis D2	A-26-14 Jenis B1 (M)	A-26-15 Jenis B1		A-26-01 Jenis C1	A-26-02 Jenis D1	A-26-03 Jenis A	A-26-03 Jenis C2	A-26-04 Jenis C1	A-26-05 Jenis B2	A-26-06 Jenis D2 (M)	A-26-07 Jenis D2 (M)	A-26-08 Jenis D2 (M)	A-26-09 Jenis C (M)	A-26-11 Jenis A
25	A-25-12 Jenis E	A-25-13 Jenis D2	A-25-14 Jenis B1 (M)	A-25-15 Jenis B1		A-25-01 Jenis C1	A-25-02 Jenis D1	A-25-03 Jenis A	A-25-03 Jenis C2	A-25-04 Jenis C1	A-25-05 Jenis B2	A-25-06 Jenis D2 (M)	A-25-07 Jenis D2 (M)	A-25-08 Jenis D2 (M)	A-25-09 Jenis C (M)	A-25-11 Jenis A
23a	A-23a-12 Jenis E	A-23a-13 Jenis D2	A-23a-14 Jenis B1 (M)	A-23a-15 Jenis B1		A-23a-01 Jenis C1	A-23a-02 Jenis D1	A-23a-03 Jenis A	A-23a-3a Jenis C2	A-23a-05 Jenis C1	A-23a-06 Jenis B2	A-23a-07 Jenis D2 (M)	A-23a-08 Jenis D2 (M)	A-23a-09 Jenis D2 (M)	A-23a-10 Jenis D2 (M)	A-23a-11 Jenis A
23	A-23-12 Jenis E	A-23-13 Jenis D2	A-23-14 Jenis B1 (M)	A-23-15 Jenis B1		A-23-01 Jenis C1	A-23-02 Jenis D1	A-23-03 Jenis A	A-23-03 Jenis C2	A-23-04 Jenis C1	A-23-05 Jenis B2	A-23-06 Jenis D2 (M)	A-23-07 Jenis D2 (M)	A-23-08 Jenis D2 (M)	A-23-09 Jenis C (M)	A-23-11 Jenis A
22	A-22-12 Jenis E	A-22-13 Jenis D2	A-22-14 Jenis B1 (M)	A-22-15 Jenis B1		A-22-01 Jenis C1	A-22-02 Jenis D1	A-22-03 Jenis A	A-22-03 Jenis C2	A-22-04 Jenis C1	A-22-05 Jenis B2	A-22-06 Jenis D2 (M)	A-22-07 Jenis D2 (M)	A-22-08 Jenis D2 (M)	A-22-09 Jenis C (M)	A-22-11 Jenis A
21	A-21-12 Jenis E	A-21-13 Jenis D2	A-21-14 Jenis B1 (M)	A-21-15 Jenis B		A-21-01 Jenis C1	A-21-02 Jenis D1	A-21-03 Jenis A	A-21-3a Jenis C2	A-21-05 Jenis C1	A-21-06 Jenis B	A-21-07 Jenis D2 (M)	A-21-08 Jenis D2 (M)	A-21-09 Jenis D2 (M)	A-21-10 Jenis D2 (M)	A-21-11 Jenis A
20	A-20-12 Jenis E	A-20-13 Jenis D2	A-20-14 Jenis B1 (M)	A-20-15 Jenis B1		A-20-01 Jenis C1	A-20-02 Jenis D1	A-20-03 Jenis A	A-20-3a Jenis C2	A-20-05 Jenis C1	A-20-06 Jenis B	A-20-07 Jenis D2 (M)	A-20-08 Jenis D2 (M)	A-20-09 Jenis D2 (M)	A-20-10 Jenis D2 (M)	A-20-11 Jenis A
19	A-19-12 Jenis E	A-19-13 Jenis D2	A-19-14 Jenis B1 (M)	A-19-15 Jenis B1		A-19-01 Jenis C1	A-19-02 Jenis D1	A-19-03 Jenis A	A-19-3a Jenis C2	A-19-05 Jenis C1	A-19-06 Jenis B2	A-19-07 Jenis D2 (M)	A-19-08 Jenis D2 (M)	A-19-09 Jenis D2 (M)	A-19-10 Jenis D2 (M)	A-19-11 Jenis A
18	A-18-12 Jenis E	A-18-13 Jenis D2	A-18-14 Jenis B1 (M)	A-18-15 Jenis B1		A-18-01 Jenis C1	A-18-02 Jenis D1	A-18-03 Jenis A	A-18-3a Jenis C2	A-18-05 Jenis C1	A-18-06 Jenis B2	A-18-07 Jenis D2 (M)	A-18-08 Jenis D2 (M)	A-18-09 Jenis D2 (M)	A-18-10 Jenis D2 (M)	A-18-11 Jenis A
17	A-17-12 Jenis E	A-17-13 Jenis D2	A-17-14 Jenis B1 (M)	A-17-15 Jenis B1		A-17-01 Jenis C1	A-17-02 Jenis D1	A-17-03 Jenis A	A-17-3a Jenis C2	A-17-05 Jenis C1	A-17-06 Jenis B2	A-17-07 Jenis D2 (M)	A-17-08 Jenis D2 (M)	A-17-09 Jenis D2 (M)	A-17-10 Jenis D2 (M)	A-17-11 Jenis A
16	A-16-12 Jenis E	A-16-13 Jenis D2	A-16-14 Jenis B1 (M)	A-16-15 Jenis B1		A-16-01 Jenis C1	A-16-02 Jenis D1	A-16-03 Jenis A	A-16-3a Jenis C2	A-16-05 Jenis C1	A-16-06 Jenis B2	A-16-07 Jenis D2 (M)	A-16-08 Jenis D2 (M)	A-16-09 Jenis D2 (M)	A-16-10 Jenis D2 (M)	A-16-11 Jenis A
15	A-15-12 Jenis E	A-15-13 Jenis D2	A-15-14 Jenis B1 (M)	A-15-15 Jenis B		A-15-01 Jenis C1	A-15-02 Jenis D1	A-15-03 Jenis A	A-15-3a Jenis C2	A-15-05 Jenis C1	A-15-06 Jenis B	A-15-07 Jenis D2 (M)	A-15-08 Jenis D2 (M)	A-15-09 Jenis D2 (M)	A-15-10 Jenis D2 (M)	A-15-11 Jenis A
13a	A-13a-12 Jenis E	A-13a-13 Jenis D2	A-13a-14 Jenis B1 (M)	A-13a-15 Jenis B1		A-13a-01 Jenis C1	A-13a-02 Jenis D1	A-13a-03 Jenis A	A-13a-3a Jenis C2	A-13a-05 Jenis C1	A-13a-06 Jenis B1	A-13a-07 Jenis D2 (M)	A-13a-08 Jenis D2 (M)	A-13a-09 Jenis D2 (M)	A-13a-10 Jenis D2 (M)	A-13a-11 Jenis A
13	A-13-12 Jenis E	A-13-13 Jenis D2	A-13-14 Jenis B1 (M)	A-13-15 Jenis B1		A-13-01 Jenis C1	A-13-02 Jenis D1	A-13-03 Jenis A	A-13-3a Jenis C2	A-13-05 Jenis C1	A-13-06 Jenis B1	A-13-07 Jenis D2 (M)	A-13-08 Jenis D2 (M)	A-13-09 Jenis D2 (M)	A-13-10 Jenis D2 (M)	A-13-11 Jenis A
12	A-12-12 Jenis E	A-12-13 Jenis D2	A-12-14 Jenis B1 (M)	A-12-15 Jenis B1		A-12-01 Jenis C1	A-12-02 Jenis D1	A-12-03 Jenis A	A-12-3a Jenis C2	A-12-05 Jenis C1	A-12-06 Jenis B1	A-12-07 Jenis D2 (M)	A-12-08 Jenis D2 (M)	A-12-09 Jenis D2 (M)	A-12-10 Jenis D2 (M)	A-12-11 Jenis A
11	A-11-12 Jenis E	A-11-13 Jenis D2	A-11-14 Jenis B1 (M)	A-11-15 Jenis B1		A-11-01 Jenis C1	A-11-02 Jenis D1	A-11-03 Jenis A	A-11-3a Jenis C2	A-11-05 Jenis C1	A-11-06 Jenis B1	A-11-07 Jenis D2 (M)	A-11-08 Jenis D2 (M)	A-11-09 Jenis D2 (M)	A-11-10 Jenis D2 (M)	A-11-11 Jenis A
10	A-10-12 Jenis E	A-10-13 Jenis D2	A-10-14 Jenis B1 (M)	A-10-15 Jenis B1		A-10-01 Jenis C1	A-10-02 Jenis D1	A-10-03 Jenis A	A-10-3a Jenis C2	A-10-05 Jenis C1	A-10-06 Jenis B1	A-10-07 Jenis D2 (M)	A-10-08 Jenis D2 (M)	A-10-09 Jenis D2 (M)	A-10-10 Jenis D2 (M)	A-10-11 Jenis A
9	A-09-12 Jenis E	A-09-13 Jenis D2	A-09-14 Jenis B1 (M)	A-09-15 Jenis B		A-09-01 Jenis C1	A-09-02 Jenis D1	A-09-03 Jenis A	A-09-3a Jenis C2	A-09-05 Jenis C1	A-09-06 Jenis B	A-09-07 Jenis D2 (M)	A-09-08 Jenis D2 (M)	A-09-09 Jenis D2 (M)	A-09-10 Jenis D2 (M)	A-09-11 Jenis A
8	A-08-12 Jenis E	A-08-13 Jenis D2	A-08-14 Jenis B1 (M)	A-08-15 Jenis B1		A-08-01 Jenis C1	A-08-02 Jenis D1	A-08-03 Jenis A	A-08-3a Jenis C2	A-08-05 Jenis C1	A-08-06 Jenis B2	A-08-07 Jenis D2 (M)	A-08-08 Jenis D2 (M)	A-08-09 Jenis D2 (M)	A-08-10 Jenis D2 (M)	A-08-11 Jenis A
7	A-07-12 Jenis E	A-07-13 Jenis D2	A-07-14 Jenis B1 (M)	A-07-15 Jenis B1		A-07-01 Jenis C1	A-07-02 Jenis D1	A-07-03 Jenis A	A-07-3a Jenis C2	A-07-05 Jenis C1	A-07-06 Jenis B2	A-07-07 Jenis D2 (M)	A-07-08 Jenis D2 (M)	A-07-09 Jenis D2 (M)	A-07-10 Jenis D2 (M)	A-07-11 Jenis A
6	A-06-12 Jenis E	A-06-13 Jenis D2	A-06-14 Jenis B1 (M)	A-06-15 Jenis B1		A-06-01 Jenis C1	A-06-02 Jenis D1	A-06-03 Jenis A	A-06-3a Jenis C2	A-06-05 Jenis C1	A-06-06 Jenis B2	A-06-07 Jenis D2 (M)	A-06-08 Jenis D2 (M)	A-06-09 Jenis D2 (M)	A-06-10 Jenis D2 (M)	A-06-11 Jenis A
5	A-05-12 Jenis E	A-05-13 Jenis D2	A-05-14 Jenis B1 (M)	A-05-15 Jenis B1		A-05-01 Jenis C1	A-05-02 Jenis D1	A-05-03 Jenis A	A-05-3a Jenis C2	A-05-05 Jenis C1	A-05-06 Jenis B2	A-05-07 Jenis D2 (M)	A-05-08 Jenis D2 (M)	A-05-09 Jenis D2 (M)	A-05-10 Jenis D2 (M)	A-05-11 Jenis A
3a	A-03a-12 Jenis E	A-03a-13 Jenis D2	A-03a-14 Jenis B1 (M)	A-03a-15 Jenis B1		A-03a-01 Jenis C1	A-03a-02 Jenis D1	A-03a-03 Jenis A	A-03a-3a Jenis C2	A-03a-05 Jenis C1	A-03a-06 Jenis B1	A-03a-07 Jenis D2 (M)	A-03a-08 Jenis D2 (M)	A-03a-09 Jenis D2 (M)	A-03a-10 Jenis D2 (M)	A-03a-11 Jenis A
3	A-03-12 Jenis E	A-03-13 Jenis D2	A-03-14 Jenis B1 (M)	A-03-15 Jenis B		A-03-01 Jenis C1	A-03-02 Jenis D1	A-03-03 Jenis A	A-03-3a Jenis C2	A-03-05 Jenis C1	A-03-06 Jenis B1	A-03-07 Jenis D2 (M)	A-03-08 Jenis D2 (M)	A-03-09 Jenis D2 (M)	A-03-10 Jenis D2 (M)	A-03-11 Jenis A
2	A-02-12 Jenis E	A-02-13 Jenis D2	A-02-14 Jenis B1 (M)	A-02-15 Jenis B		A-02-01 Jenis C1	A-02-02 Jenis D1	A-02-03 Jenis A	A-02-3a Jenis C2	A-02-05 Jenis C1	A-02-06 Jenis B1	A-02-07 Jenis D2 (M)	A-02-08 Jenis D2 (M)	A-02-09 Jenis D2 (M)	A-02-10 Jenis D2 (M)	A-02-11 Jenis A
1	A-01-09 Jenis E	A-01-10 Jenis D2	A-01-11 Jenis B1 (M)	A-01-12 Jenis B1		A-01-01 Jenis C1	A-01-02 Jenis D1	A-01-03 Jenis A	Kawasan Bertanda	A-01-3a Jenis C1	A-01-05 Jenis B1	Lobi Ruang Rehat	A-01-06 Jenis D1 (M)	A-01-07 Jenis D1 (M)	Kawasan Bertanda	A-01-08 Jenis A
GF	A-GF-09 Jenis E	A-GF-10 Jenis D2	A-GF-11 Jenis B1 (M)	A-GF-12 Jenis B1		A-GF-01 Jenis C1	A-GF-02 Jenis D1	A-GF-03 Jenis A		A-GF-3a Jenis C1	A-GF-05 Jenis B1		A-GF-06 Jenis D1 (M)	A-GF-07 Jenis D1 (M)		A-GF-08 Jenis A

Jenis A — Rumah mampu milik

Jenis A

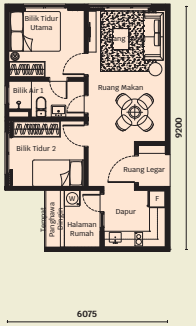

Jenis B

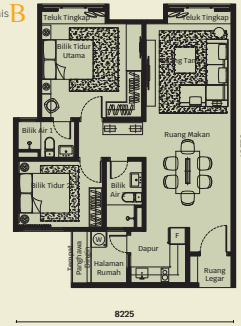

Jenis C1

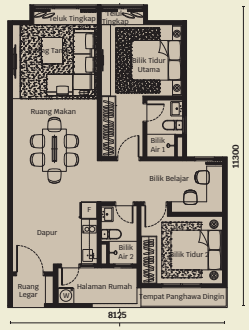

Jenis D1

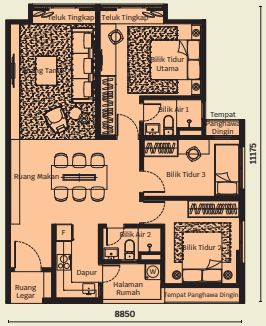

Jenis E

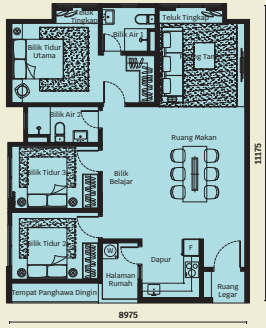

Jenis F

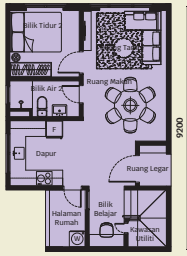

Lower Floor Plan

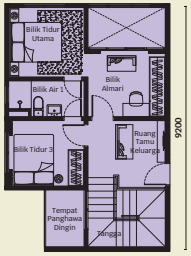

Upper Floor Plan

Spesifikasi Bangunan

Struktur	Konkrit Bertetulang
Dinding	Konkrit bertetulang / Dinding Bata
Penutup bumbung	Bumbung Konkrit Bertetulang
Tingkap	Tingkap Kaca Berbingkai Aluminium
Pintu	Pintu Utama — Pintu Kayu Berkadar Api Bilik Tidur — Pintu Siram Kayu Bilik Mandi — Pintu Siram Kayu Halaman Rumah — Pintu Siram Kayu
Perkakasan Besi	Loket terpilih
Kemasan Siling	Lapisan skim dan siling plaster pada siling terpilih
Kemasan Dinding	Ruang Tamu, Ruang Makan — Plaster & Cat / Lapisan Skim Dapur — Plaster & Cat / Lapisan Skim / Jubin Bilik Tidur — Plaster & Cat / Lapisan Skim Bilik Mandi — Jubin Porselin Halaman Rumah — Plaster & Cat / Lapisan Skim
Kemasan Lantai	Ruang Tamu, Ruang Makan — Lantai Kayu Berlamina Dapur — Jubin Bilik Tidur — Lantai Kayu Berlamina Bilik Mandi — Jubin Tangga (Jenis F) — Lantai Kayu Berlamina Tempat Penghawa Dinding — Siman Render Halaman Rumah — Siman Render Tingkap Teluk — Siman Render
Kelengkapan	Dapur — Hob & Hood Elektrik (kecuali Jenis A Rumah Mampu Milik) Bilik Mandi — Pemanas Air Segera (kecuali Jenis A Rumah Mampu Milik)

Senarai Pemasangan Elektrik

Jenis	A-NPT 572 sf	A-RMM 572 sf	B 839 sf	B1 839 sf	B2 839 sf	B3 839 sf	C1 883 sf	C2 883 sf	D1 990 sf	D2 990 s	E 1,065 sf	F 1,054 sf
Poin Lampu	12	12	14	14	14	14	16	16	17	17	18	23
13A Suis Soket	12	12	13	13	13	13	15	15	15	15	16	20
Poin Kipas	3	3	3	3	3	3	4	4	4	4	4	6
Poin Penghawa Dinding	3	3	3	3	3	3	3	3	4	4	4	4
Poin Pemanas Air	1	1	2	2	2	2	2	2	2	2	2	2
Poin SMATV	2	1	2	2	2	2	2	2	2	2	2	3
Poin Loceng Pintu	1	1	1	1	1	1	1	1	1	1	1	1
Poin Dapur Memasak	1	1	1	1	1	1	1	1	1	1	1	1
Poin Tudung Dapur	1	1	1	1	1	1	1	1	1	1	1	1
Kotak ajihan sistem bekalan elektrik	1	1	1	1	1	1	1	1	1	1	1	1
Soket Dinding Fiber	1	1	1	1	1	1	1	1	1	1	1	1
Poin Data	-	-	-	-	-	-	-	-	-	-	-	2

Pemasangan Sanitari

Jenis	A-NPT 572 sf	A-RMM 572 sf	B 839 sf	B1 839 sf	B2 839 sf	B3 839 sf	C1 883 sf	C2 883 sf	D1 990 sf	D2 990 sf	E 1,065 sf	F 1,054 sf
Kepala Pancuran Mandi	-	1	-	-	-	-	-	-	-	-	-	-
Kepala Pancuran Mandi dengan Pemanas Air Segera	1	-	2	2	2	2	2	2	2	2	2	2
Besen basuh dengan tap	1	1	2	2	2	2	2	2	2	2	2	2
Set tandas	1	1	2	2	2	2	2	2	2	2	2	2
Sink dapur dengan tap	1	1	1	1	1	1	1	1	1	1	1	1

NPT = nilai pasaran terbuka, RMM = Rumah Mampu Milik