

TAMAN BAIDURI

RUMAH BERKEMBAR 2 TINGKAT

BAKI UNIT

(JENIS A) : 8 UNIT

(JENIS B) : 6 UNIT

(JENIS C) : 1 UNIT

- 8 UNIT RUMAH BERKEMBAR 2 TINGKAT (JENIS A) (10.973M x 34.125M)
- 12 UNIT RUMAH BERKEMBAR 2 TINGKAT (JENIS B) (12.497M x 31.699M)
- 8 UNIT RUMAH BERKEMBAR 2 TINGKAT (JENIS C) (14.326M x 23.285M-23.529M)
- JENIS HAKMILIK : PEGANGAN BEBAS
- HARGA DARI : JENIS A : RM 958,000.00 SAHAJA.
JENIS B : *MIN* RM 600,000.00 HINGGA *MAK* RM988,000.00
JENIS C : *MIN* RM 628,000.00 HINGGA *MAK* RM988,000.00

IKLAN INI TELAH DILULUSKAN OLEH JABATAN PERUMAHAN NEGARA.

MAKLUMAT PEMAJUAN DAN IKLAN YANG DILULUSKAN BOLEH DISEMAK DI PORTAL TEDUH.KPKT.GOV.MY

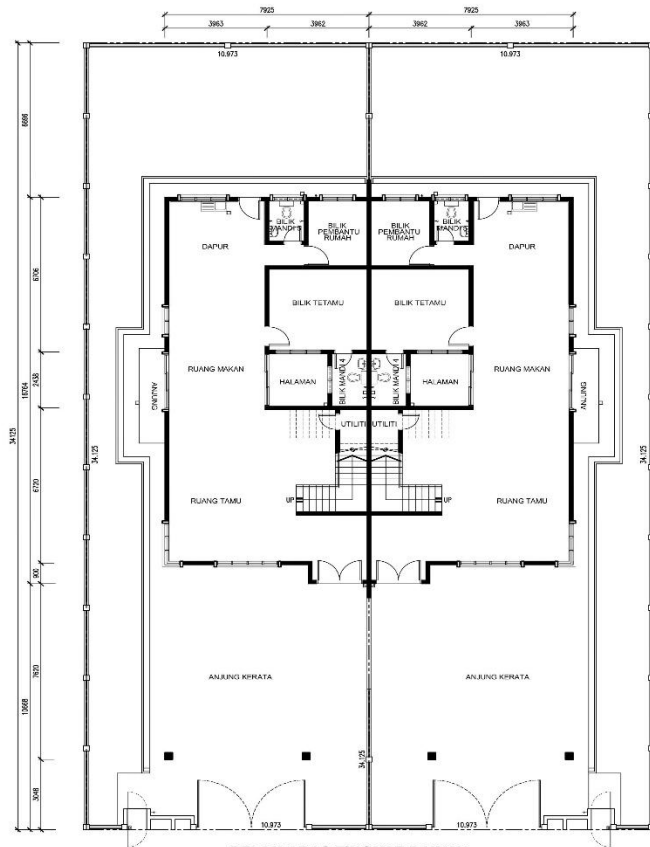

PELAN ARAS TINGKAT BAWAH

RUMAH BERKEMBAR (A)

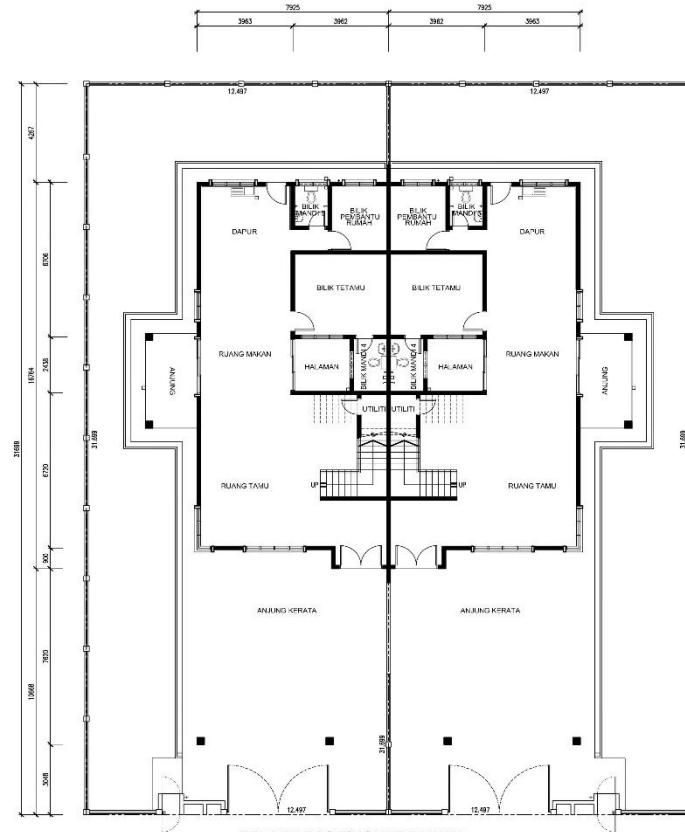

PELAN ARAS TINGKAT BAWAH

RUMAH BERKEMBAR (B & C)

Struktur	: Rangka konkrit bertetulang
Batu-Bata	: Batu-bata Pasir
Bumbung	: Bumbung Jubin
Tingkap	: Semua Rangka Aluminium
Pintu	: Pintu Siram Kayu
Kemasan Dinding	: Dapur/Bilik Mandi – Jubin dinding Lain-lain – plaster/skim coat dan cat
Kemasan Lantai	: Dapur/Bilik Mandi – Jubin Lantai Lain-lain – render simen
Cat Dinding	: Dinding Dalam – Cat Emulsi Luar – Cat Simen yang bermutu

Kelengkap Sanitari	: Bekas Simpanan Air	: 5 bil
	: Besin	: 5 bil
	: Pancuran Mandi	: 5 bil
	: Ketuk Bib	: 5 bil
	: Sink Dapur	: 1 bil
Kelengkapan Elektrik	: Mata Kuasa Lampu	: 44 bil
	: Mata Kuasa	: 28 bil
	: Mata Kuasa Kipas Siling	: 7 bil
	: Mata Kuasa Pemanas Air	: 4 bil
	: Mata Kuasa TV	: 1 bil

PELAN LOKASI LOT 3378

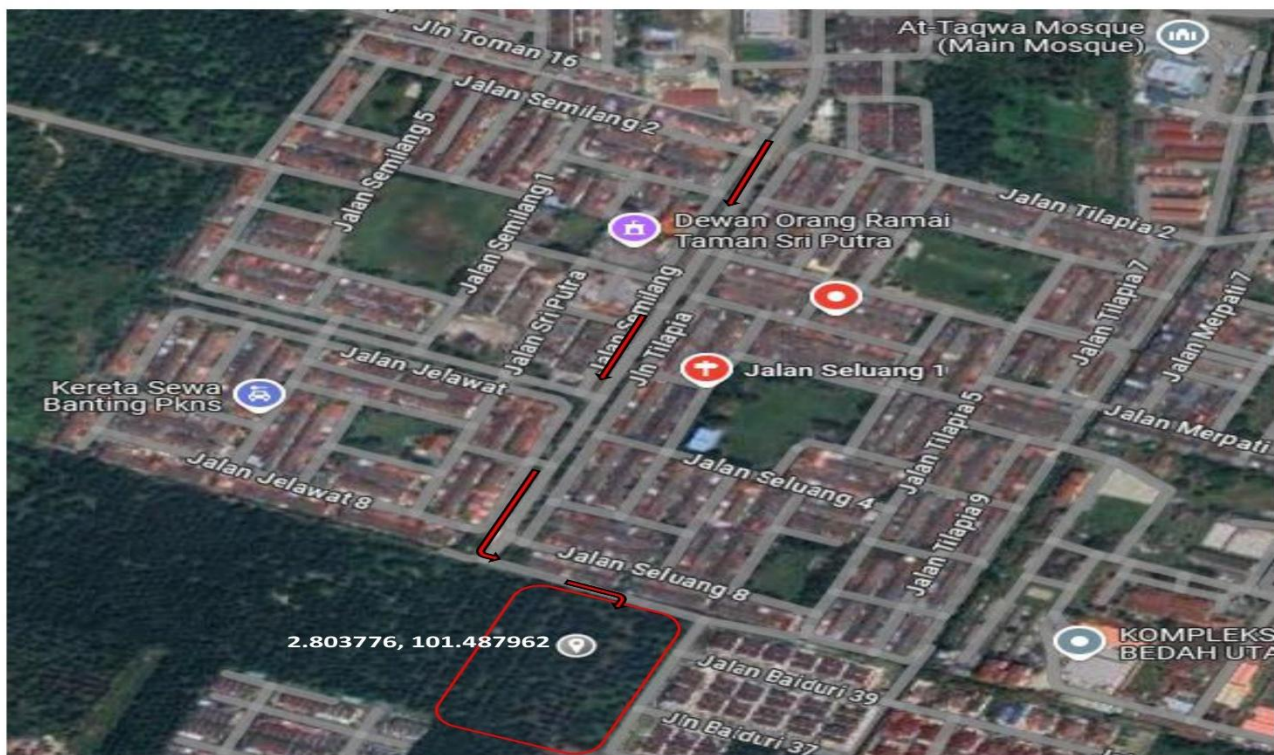

PEMAJU :

**ZUIHONG HOLDINGS SDN. BHD. (891277-H)
NO. 33A, JALAN MULIA,
TAMAN MULIA,
42700 BANTING, SELANGOR DARUL EHSAN.
TEL : 03 - 3187 8838 OR H/P : 013-333 2739**

NO. LESEN PEMAJU

: 20170/10-2028/1187(R)

TEMPOH SAH

: 12/10/2023 - 11/10/2028

NO. PERMIT IKLAN & JUALAN :

TEMPOH SAH

: 09/10/2025 - 08/10/2027

P.BANGUNAN DILULUSKAN OLEH :

MAJLIS PERBANDARAN KUALA LANGAT

NO. RUJUKAN MAJLIS

: MPKL/JKB/5/4/38/2024(14)

BEBANAN TANAH

: TIADA

TARIKH DIJANGKA SIAP

: DEC 2026