

RUMAH PERAKKU



Taman Raia Permai

RUMAH TERES 1 TINGKAT 20' X 65'
850 KAKI PERSEGI

RM 85,000.00

Lokasi:



Nama Pemajuan: TAMAN RAI PERMAI - FASA 1
PBT: Majlis Daerah Batu Gajah
Nombor Rujukan Pelan: MDBG.(JKEJ).600-1/6/54 (06)
Tarikh Pemajuan Perumahan Dijangka Siap - 30 Jun 2026 (6 bulan)
249 Unit Rumah Teres 1 Tingkat (Baki unit : 1) Harga Jualan RM205,535.80



Pemaju:
SMART JOURNEY SDN BHD
Plot 17, Jalan Industri 4/1,
Kawasan Perindustrian Gopeng,
31600 Gopeng,
Perak Darul Ridzuan.
No. Telefon: 016-760 3088
emel: smartjourney.official@gmail.com

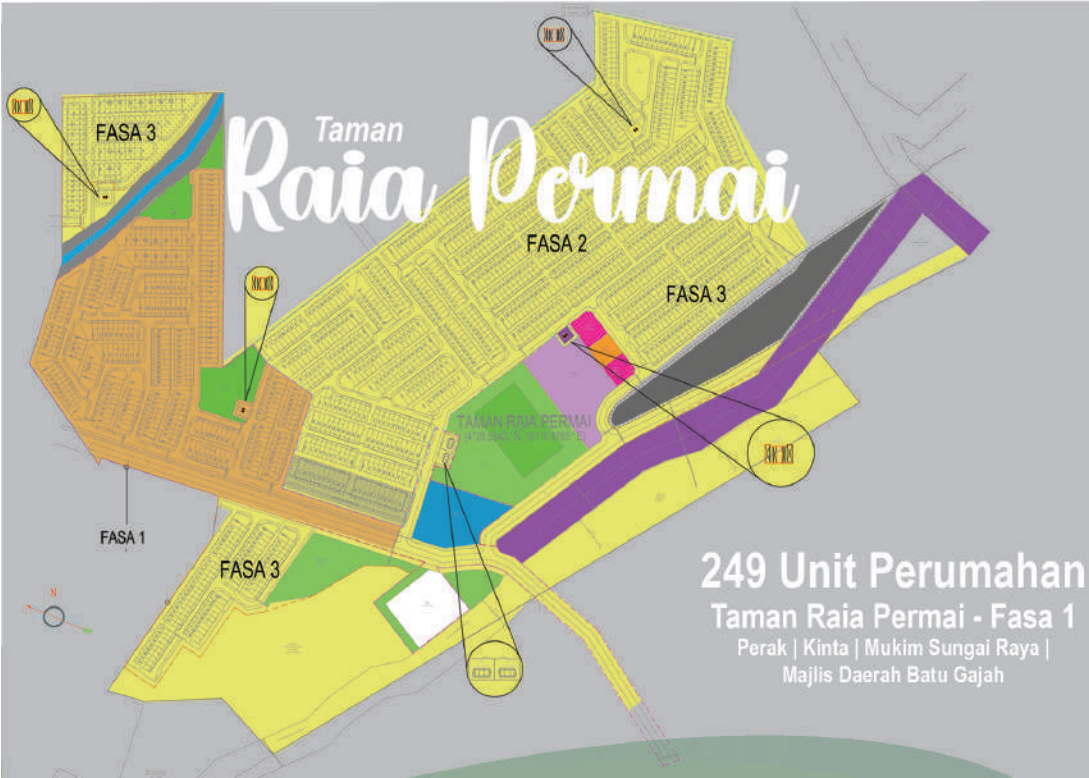

“IKLAN INI TELAH DILULUSKAN OLEH JABATAN PERUMAHAN NEGARA. MAKLUMAT DAN PEMAJUAN DAN IKLAN YANG DILULUSKAN BOLEH DISEMAK DI PORTAL TEDUH.KPKT.GOV.MY”

Pajakan 99 Tahun | 05 Februari 2120 |
 Tanah ini hanya boleh dipindahmilik,
 dipajak, digadai atau dicagar dengan
 kebenaran bertulis oleh Pihak
 Berkuasa Negeri

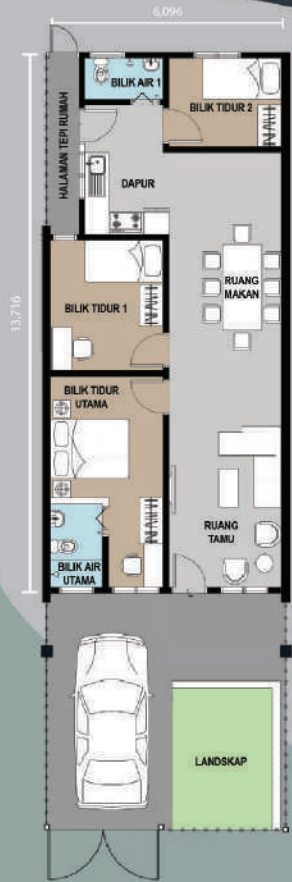

KELUASAN RUMAH : 850 KAKI PERSEGI

SPESIFIKASI:

BIL. RUANG	BAHAN
1. STRUKTUR	- KONKRIT BERTETULANG
2. DINDING	- DINDING BATU BLOK DENGAN LEPAAN SIMEN
3. BUMBUNG	- GENTING KONKRIT - ANJUNG KERETA : DEK KELULI
4. SILING	- KEPINGAN SILING PLASTER
5. TINGKAP	- TINGKAP KESMEN ALUMINIUM - DAPUR, BILIK MANDI 1, BILIK 1 & 2 : TINGKAP BERBILAH - BILIK MANDI UTAMA : TINGKAP BERBILAH
6. PINTU	- PINTU MASUK UTAMA : PINTU KAYU PADU BERPANEL - BILIK : PINTU PAPAN LAPIS RATA - BILIK MANDI : PINTU LIPAT PVC - DAPUR : PINTU PAPAN LAPIS RATA
7. KEMASAN LANTAI	- JUBIN SERAMIK - BILIK MANDI : JUBIN SERAMIK JENIS "NON-SLIP" - ANJUNG KERETA : LEPAAN SIMEN - JEMURAN : LEPAAN SIMEN
8. KEMASAN DINDING	- DALAMAN : LEPAAN SIMEN DAN BERCAT - LUARAN : LEPAAN SIMEN DAN BERCAT (KALIS CUACA) - DAPUR & BILIK MANDI : JUBIN SERAMIK
9. KELENGKAPAN ELEKTRIK	- PUNCA LAMPU - 12, PUNCA KIPAS - 4, PUNCA KUASA 13A - 11, PUNCA TELEFON - 1, PUNCA TV - 1
10. KELENGKAPAN SANITARI	- TANDAS DUDUK - 2, BESEN - 2 PANCURAN MANDI - 2, PILI AIR - 4, SINKI - 1