

DRAF BROSUR

MYRA IDAMAN

Rumah Idaman
Saiz tanah : 11.226 ekar
Jumlah Unit : 616 unit



DRAF BROSUR

Peta Lokasi



DRAF BROSUR

Pelan Utama



DRAF BROSUR

Jenis A (Unit Standard)

Keluasan Binaan : 1,002 kps

Jumlah Unit : 598 unit

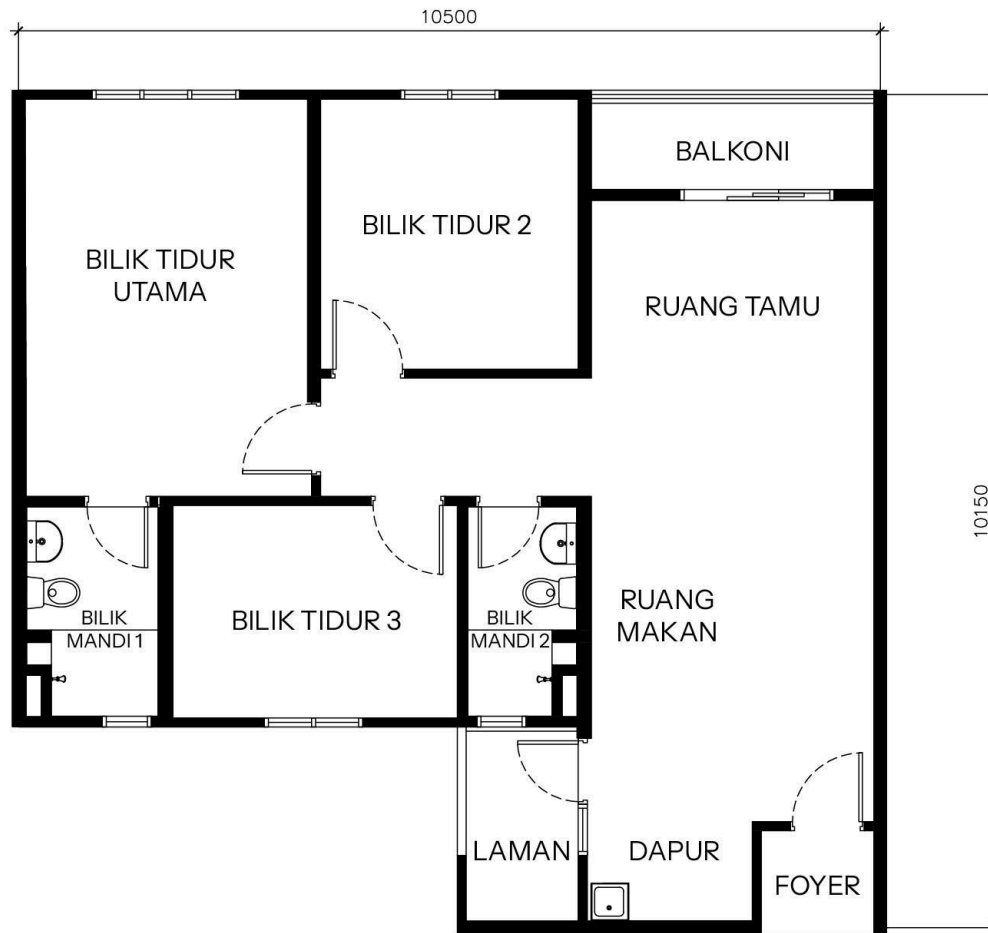

DRAF BROSUR

Jenis B (Unit Universal)

Keluasan Binaan : 1,002 kps

Jumlah Unit : 18 unit

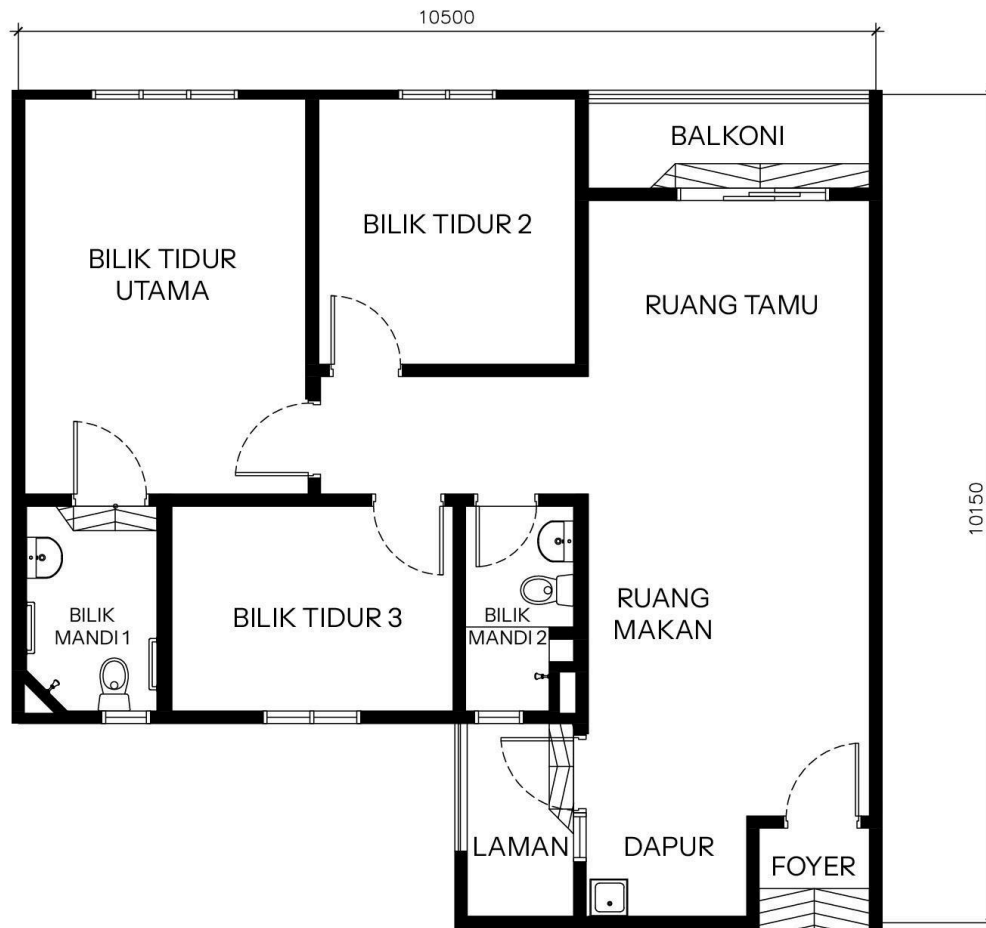

DRAF BROSUR

Spesifikasi

Struktur		Konkrit Bertetulang
Dinding		Konkrit / Batu Bata
Bumbung		Dek Logam / Konkrit Bertetulang
Siling		Siling Plaster dengan Kemasn Cat / Lapisan Skim dan Cat
Tingkap		Tingkap Berbingkai Aluminium
Pintu		Pintu Rata / Pintu Gelangsar
Perkakas Kunci		Set Kunci Yang Berkualiti
Kemasn Dinding		Plaster dan Cat / Lapisan Skim dan Cat / Jubin
Kemasn Lantai		Jubin
Perpaipan & Sanitari	Mangkuk Tandas	2
	Sinki	2
	Kepala Pancuran Air	2
	Sinki Dapur	1
Pemasangan Elektrik	Titik Lampu	14
	Suis dan Soket Alur Keluar	13
	Soket Dinding Fiber	1
	Titik Penyaman Udara	3

DRAF BROSUR

	Titik Pemanas Air	2
	Papan Agihan Elektrik	1
	Titik Kipas Siling	5

Laman Web: gardensidaman.my
Galeri Jualan Myra Gardens
Jalan Kampung Baru Sri Kundang,
48020 Rawang, Selangor
No Tel: 03-92120426

Pemaju: Myra Gardens Sdn Bhd (1208654-W)

No Lesen: 20014/03-2027/0196(A) Tempoh Sah: 23/03/2024 sehingga 22/03/2027 | No Permit: XXXXXXXXXXXX Tempoh Sah: Xx/Xx/Xxxx sehingga Xx/Xx/Xxxx | Jenis Hakmilik: Pajakan 99 Tahun sehingga 2 Januari 2119 | Sekatan Kepentingan : i. TANAH INI TIDAK BOLEH DIPINDAHMILIK, DIPAJAK ATAU DIGADAI MELAINKAN SETELAH MENDAPAT KEBENARAN PIHAK BERKUASA NEGERI. ii. SEKATAN PINDAH MILIK DIKENAKAN SELAMA 5 TAHUN DARIPADA TARIKH PINDAH MILIK DIDAFTARKAN DARIPADA PEMAJU KEPADA PENERIMA PINDAH MILIK iii. DALAM TEMPOH 5 TAHUN DARIPADA TARIKH PINDAH MILIK SETIAP PERMOHONAN KEBENARAN PINDAH MILIK BERIKUTNYA HENDAKLAH DISERTAKAN DENGAN SURAT PERSETUJUAN DARIPADA LEMBAGA PERUMAHAN DAN HARTANAH SELANGOR DAN iv. BAGI PINDAH MILIK DARIPADA PEMAJU KEPADA PENERIMA PINDAH MILIK YANG TIDAK TERTAKLUK KEPADA PERMOHONAN KEBENARAN PINDAH MILIK BERIKUTNYA HENDALAH DISERTAKAN DENGAN SURAT PENGESAHAN DARIPADA LEMBAGA PERUMAHAN DAN HARTANAH SELANGOR | No Rujukan : Bil.(22) Dlm MPS 3/2-1371/2294 (PB(A)1)F.1b/MBI | Jenis Rumah: Rumah Pangsa | Bilangan Unit: 616 Unit | Blok A, 310 Unit Pangsapuri 21 Tingkat, Harga Jualan : RM250,000.00 (Minima) - RM270,000.00 (Maksima) | Blok B, 306 Unit Pangsapuri 21 Tingkat | Harga Jualan : RM250,000.00 (Minima) - RM270,000.00 (Maksima) | Jenis A - Harga: RM250,000.00 sehingga RM270,000.00 | Jenis B - Harga: RM250,000.00 | Tarikh Jangka Siap: Mac 2029 | Bebanan: Tiada

IKLAN INI TELAH DILULUSKAN OLEH JABATAN PERUMAHAN NEGARA. MAKLUMAT PEMAJUAN DAN IKLAN YANG DILULUSKAN BOLEH DISEMAK DI PORTAL TEDUH.KPKT.GOV.MY