

# BROSUR

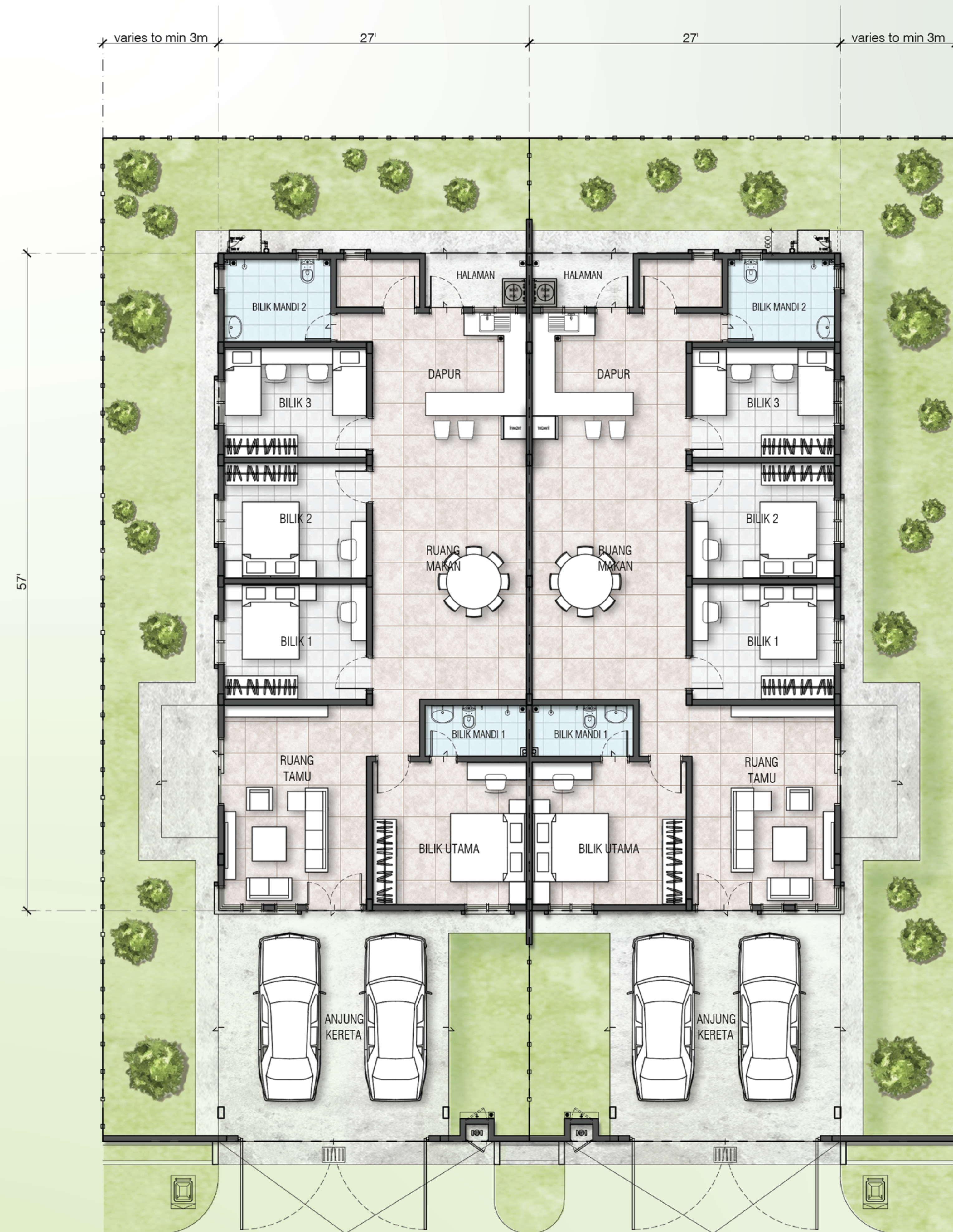

PELAN LANTAI

## SPESIFIKASI

<b>Struktur</b>	Tiang dan Rasuk	
<b>Dinding</b>	Batu bata	
<b>Bumbung</b>	Jubin Bumbung	
<b>Siling</b>	Siling Plaster	
<b>Tingkap</b>	Tingkap kaca berbingkai aluminium	
<b>Pintu</b>	Pintu kayu, pintu PVC	
<b>Kemasan Lantai</b>	Jubin-	Ruang Tamu / Ruang Makan / Bilik Utama / Bilik 1, 2 & 3 / Bilik Mandi 1 & 2 / Dapur
	Simen-	Anjung Kereta / Halaman
<b>Kemasan Dinding</b>	Jubin setinggi 1.5m-	Bilik Mandi 1 & 2 / Dapur
	Cat-	Ruang Tamu / Ruang Makan / Bilik Utama / Bilik 1, 2 & 3 / Anjung Kereta / Halaman
<b>Kelengkapan Sanitari</b>	Mangkuk tandas duduk	2 Nos
	Besen basuh tangan	2 Nos
	Sinki Dapur	1 Nos
	Pancuran Mandian	2 Nos
<b>Bekalan Elektrik</b>	Mata lampu	16 Nos
	Mata kuasa 13 Amps setinggi 300mm	8 Nos
	Mata kuasa 13 Amps setinggi 1200mm	4 Nos
	Mata kipas Siling	6 Nos
	Mata Fibre	1 Nos
	Mata Aircond	1 Nos
<b>Pagar</b>	Depan -	Pagar Batu bata
	Unit Sudut -	Pagar Rantai



**DHARMADI HOMES SDN. BHD.** [Reg. No. 201101039191(967313K)]  
 331, Jalan Banda Hilir,  
 75000 Melaka, Malaysia.

NO. LESEN PEMAJUAN PERUMAHAN: 19380/03-2030/0491(R) | TEMPOH SAH: 06/03/2025 SEHINGGA 05/03/2030 | NO. PERMIT IKLAN & JUALAN: TEMPOH SAH:  
 PIHAK YANG MELULUSKAN PELAN: MAJLIS PERBANDARAN JASIN | HARGA JUAL & JUMLAH UNIT: 37' X 87' (20 UNIT), RM438,000 MIN. SEHINGGA RM588,000 MAX.  
 NO. RUJUKAN: MPJ/JKB/1000-01-01/003(P) | TARIKH JANGKA SIAP: JANUARI 2028  
 PEGANGAN TANAH: KEKAL | BEBANAN TANAH: TIADA

IKLAN INI TELAH DILULUSKAN OLEH JABATAN PERUMAHAN NEGARA

MAKLUMAT PEMAJUAN & IKLAN YANG DILULUSKAN BOLEH DISEMAK DI PORTAL TEDUH.KPKT.GOV.MY



<https://www.dharmadi.com.my/>

# BROSUR



**TAMAN  
BATANG MELAKA  
INDAH**  
JASIN, MELAKA



**37' X 87'**

**RUMAH BERKEMBAR 1 TINGKAT**

**RM438,000 - RM588,000 — 20 UNIT SAHAJA**

 **012 602 0075 | 01110 620128**



DHARMADI HOMES SDN. BHD. [Reg. No. 201101039191(967313K)]  
331, Jalan Banda Hilir,  
75000 Melaka, Malaysia.

