

TAMAN WARISAN BUKIT SIREH KUALA KRAI, KELANTAN

RUMAH TERES SETINGKAT

LUAS TANAH

20' x 60'

LUAS BANGUNAN

20' x 50'



3 Bilik
Tidur



2 Bilik
Mandi



2 Tempat
Letak Kereta



Kuala
Krai



RM 255,000 - RM 285,000



UNTUK MAKLUMAT LANJUT

TEL : 03 - 977 15495
FAX : 03 - 977 15494

DIG-CAST CONSTRUCTION SDN BHD
(NO. SYARIKAT : 353714-T)
Suite 8-7 & 8, Tingkat 8, Plaza Permata,
No 6, Jalan Kampar, 50400, KL

1. Struktur	Rangka Konkrit Bertetulang atau bersamaan
2. Dinding	Dinding Bata dengan kemas lepaan simen / skim coat
3. Rangka Bumbung	Rangka Bumbung jenis Besi
4. Bumbung	Bumbung Genting Konkrit & Bumbung Kepingan Logam .
5. Siling	Siling Kapur Siling Luar Kaki Lima
6. Pintu	Pintu Masuk Utama Pintu Bilik Air Pintu Belakang Pintu Bilik
7. Bingkai Pintu	Bingkai Besi dan Aluminium
8. Tingkap	Tingkap Kaca Jenis Casement Tingkap Kaca Jenis Top Hung Tingkap Kaca Jenis Gelongsor
9. Bingkai Tingkap	Bingkai Aluminium
10. Kemas Dinding	Dinding Luar Dinding Dalam Bilik Air
11. Kemas Lantai	Ruang Tamu/ Makan /Dapur Bilik Air Bilik Tidur Teres Tempat Letak Kereta Kaki Liman dan ruang lain
12. Paip Air	Paip Jenis PVC
13. Tangki Air	Jenis Polyethylene PE Tank Round Type 150-200 Gallon
14. Kelengkapan Sanitari	Bilik Air Dapur
15. Pagar	Mangkuk tandas Basin Air Pancuran Singki Dapur Pagar depan konkrit/ bata atau bersamaan Pagar dawai lembut berangkai (Chainlink Fence) 1500mm tinggi di sempadan tepi, depan dan belakang

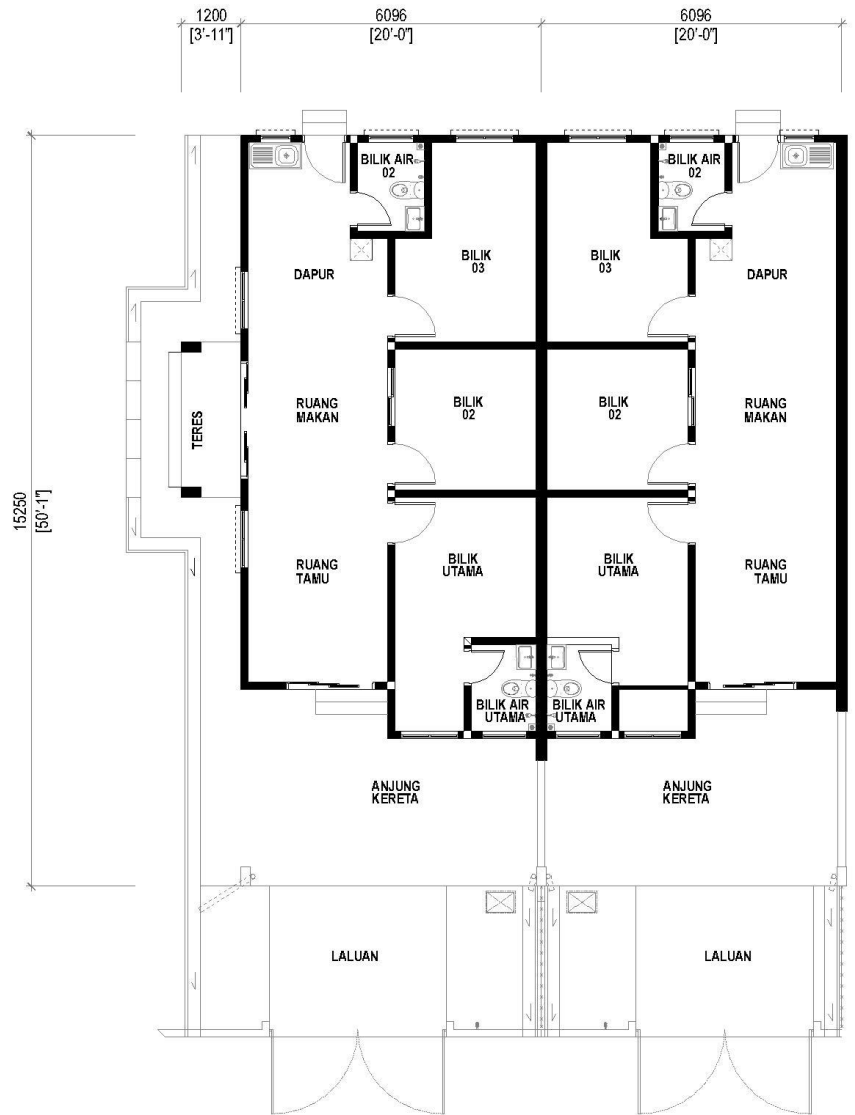

No Lesen Pemaju: 11878/11-2027/1503(A)
(Tempoh sah: Bermula dari 28/11/2014 sehingga 27/11/2027)
No. Permit Iklan & Jualan: XXXX-X/XXXX/XXXX(X)
(Tempoh sah: XX/XX/XXXX - XX/XX/XXXX)

No Rujukan Kelulusan Pelan Bangunan: MDKK(OSC)PB/23/2023
Pihak Kuasa Yang Metuluskan: Majlis Daerah Kuata Krai

Pegangan Tanah: Kekal
Tarikh Dijangka Siap: April 2027
Beban Tanah: Tiada

Jumlah Unit: 31 Unit Jenis B
Luas Tanah: 20' x 60', Luas Bangunan 20' x 50'
Harga Minima RM255,000, Harga Maksima RM 285,000.00

**IKLAN INI TELAH DILULUSKAN OLEH
JABATAN PERUMAHAN NEGARA**

**MAKLUMAT PEMAJUAN DAN IKLAN
YANG DILULUSKAN BOLEH DISEMAK
DI PORTAL TEDUH.KPKT.GOV.MY**

UNTUK MAKLUMAT LANJUT

TEL : 03 - 977 15495
FAX : 03 - 977 15494

DIG-CAST CONSTRUCTION SDN BHD
(NO. SYARIKAT : 353714-T)

Suite 8-7 & 8, Tingkat 8, Plaza Permata,
No 6, Jalan Kampar, 50400, KL