

  
AMAN PUTRI



# Rumah Teres 2 Tingkat 24' x 75' PEGANGAN KEKAL

BERDEKATAN SUNGAI BULOH MRT



Ruang Dapur

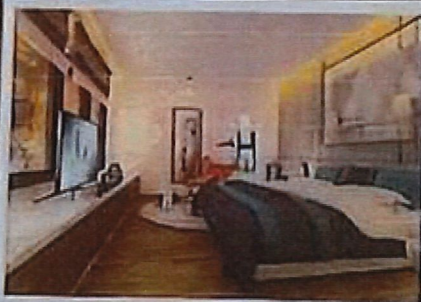

Billk Utama

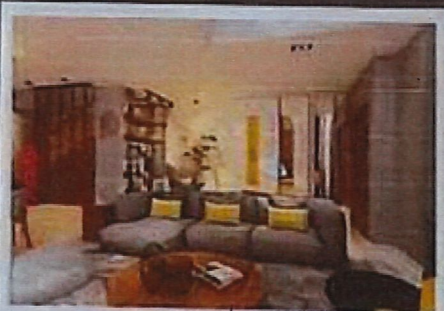

Ruang Tamu

UNTUK MAKLUMAT LANJUT

 018-2788122



ppcg\_bsp@yahoo.com



www.ppcglomac.com



**PPC**  
Pembinaan & Perolehan Cergas



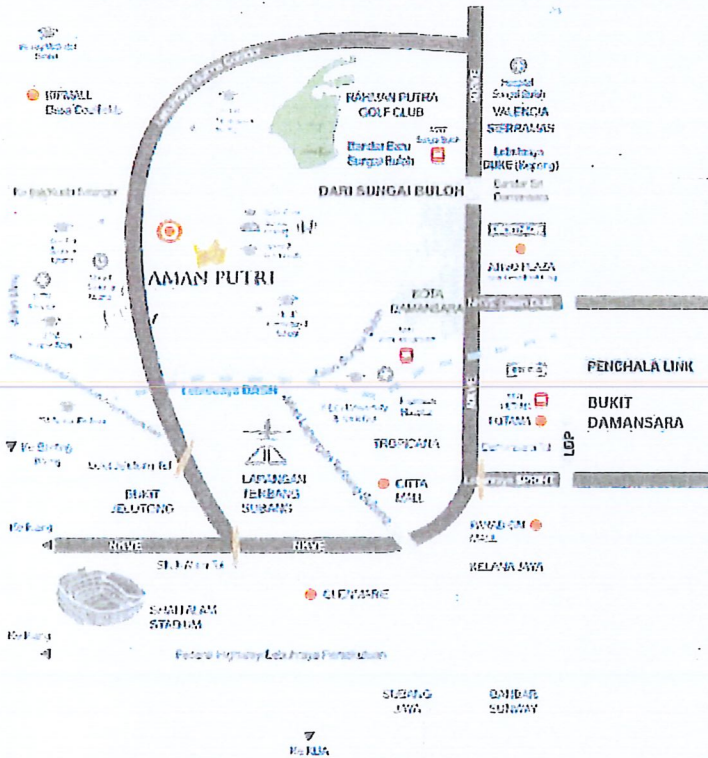

COORDINAT GPS : 3.218472, 101.523500

<b>SPEKIFIKAS STRUKTUR</b>	Rangka konkrit bertulang
<b>DINDING SIMEN</b>	Batu bata simen pasir/Dinding simen bertulang
<b>KEMASAN BUMBUNG</b>	Burnbung genting konkrit/ jubin bumbung/ bumbung dek logam
<b>RANGKA BUMBUNG SILING</b>	Bumbung di atas papan kedua
<b>TINGKAP</b>	Tetapan skim
<b>PINTU</b>	Tetapan skim/ siling berplaster
<b>KUNCI</b>	Tingkat kerangka aluminium
<b>KEMASAN DINDING</b>	Pintu masuk utama
	Pintu lain
	Pintu dapur (belakang)
<b>KEMASAN LANTAI</b>	Pintu logam
	Set kunci bermutu
<b>PADANAN ALAT KEBERSIHAN BILIK MANDI &amp; TANDAS</b>	Ruang Tamu/ Ruang Makan/ Bilik Tidur
	Ruang Keluarga/Tangga/Stor
	Bilik Air
	Dapur
	seramik sehingga 1.5m
	Ruang Tamu/ Ruang Makan/ Bilik Tidur/ Bilik Air
	Dapur/Ruang Keluarga/ Tangga
	Tempat Letak Kereta/ Stor
	Kemasan tampalan & cat
	Kemasan tampalan & cat
	Kemasan jubin seramik sehingga siling
	Kemasan tampalan & cat/ kemasan jubin
	Jubin Seramik
	Jubin Seramik
	Lepaan Simen / Konkrit Bertetak
	Barangan sanitari & kelengkapan mengikut piawaian

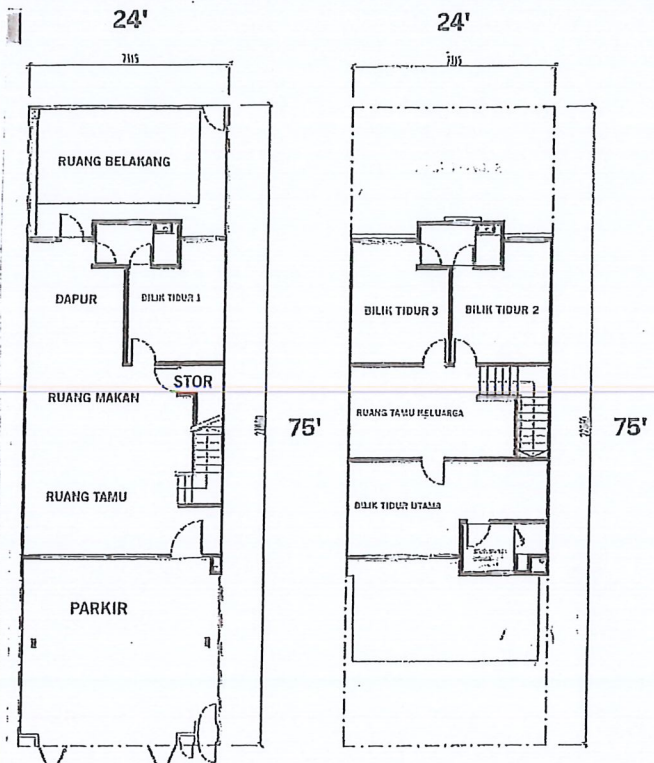

Pelan Tingkat Bawah Unit Tengah

Pelan Tingkat Pertama Unit Tengah



Pemaju:

**PPC GLOMAC SDN BHD** (Co.No:199401042737)  
111-1, 1st Floor, Wisma PPC, Jalan Dwitasik 1,  
Dataran Dwitasik, Bandar Sri Permaisuri,  
56000, Kuala Lumpur.

Tel : 03-9173 6877 / 010528 8122  
Fax : 03-9173 7166  
Email : sales@ppc-glomac.com.my  
Website : ppc-glomac.com.my

PEMASANGAN ELEKTRIK	Unit Tengah	Unit Tepi	Unit Penjur
Pencahaya	24	25	25
Kipas Siling	7	7	7
Janakuasa 13A	22	22	22
Janakuasa 15A	2	2	2
Televisyen	3	3	3
Janakuasa Pintu Pagar Automatik	1	1	1
Loceng Pintu	1	1	1
Punca Pemanas Air	3	3	3
KABEL DALAMAN TELEKOMUNIKASI & SALURAN PELINDUNG	Soket Dinding Fiber	1	1

PAGAR HAMPARAN Ruang Belakang Kawasan Lilitan Berpagar Hampan bertompok

No. Lesen Pemaju : 11460/04-2027/0239(A)\* Tempoh Sah : 08/04/2026 hingga 08/04/2027\* No Permit Pengiklanan & Jualan : \*Tempoh Sah Laku :

No. Ruj. Pelan Bangunan. : MBSA/BGN/BB/600-1(P5)/SEK.U17/0024-2023\* Diluluskan Oleh : Majlis Bandaraya Shah Alam\* Pegangan Tanah : Pegangan Kekal\*

Tarikh Dijangka Siap : June 2027\* Jumlah unit : 24\* Unit Jual : 2\* Unit Belum Dijual : 22\* Bebanan Tanah : Tiada\* Harga Min : RM892,000\* Harga Max. : RM1,254,000\* 7% Diskaun Bumi

IKLAN INI DILULUSKAN OLEH JABATAN PERUMAHAN NEGARA" dan "MAKLUMAT PEMAJUAN DAN IKLAN YANG DILULUSKAN BOLEH DISEMAK DI PORTAL TEDUH.KPKT.GOV.MY"