Kehidupan Premium Persisiran Pantai

Sebagai mercusuar baharu kehidupan eksklusif di Johor, kediaman The Waterfront mengalu-alukan sesiapa sahaja untuk menetap di sini, menjadikan tempat ini sebagai rumah mereka. Kediaman ini direka bentuk dengan memikirkan komuniti antarabangsa untuk gaya hidup bandar.

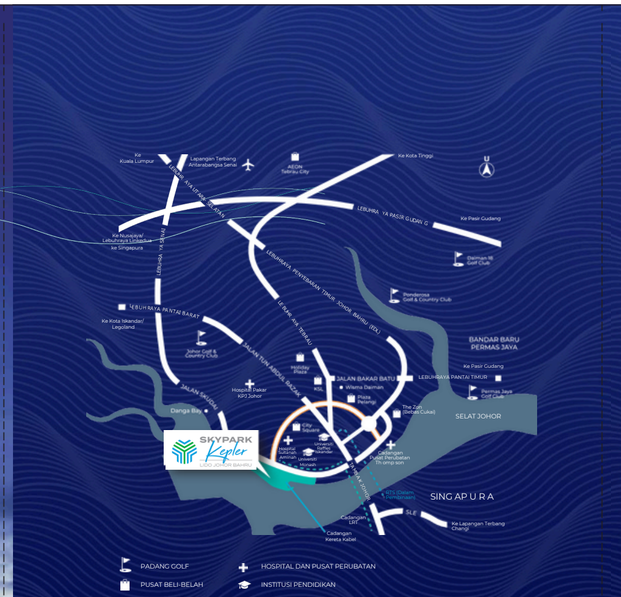

(+60)16 727 0388
(+60)7 234 1585
(w b. com. my

P ern a u c
Lido Waterfront Boulevard Sdn. Bhd.
PTB 24604, Off Persiaran Abu Bakar Sultan,
Bandar Johor Bahru, Daerah Johor Bahru,
Johor Darul Ta'zim

Waktu Operasi:
9.00 pg. - 6.00 ptg. (Isnin - Jumaat)
10.00 pg. - 4.00 ptg. (Sabtu - Ahad)
P: +607 586 7583
Koordinat GPS 1.505861, 103.572389

Ahli daripada
TROPICANA CORPORATION BERHAD

Pemaju: Lido Waterfront Boulevard Sdn. Bhd. (471389-X) - Alamat: PTB 24604, Off Persiaran Abu Bakar Sultan, Bandar Johor Bahru, Daerah Johor Bahru, Johor Darul Takzim, Malaysia - Skypark Kepler @ Lido Waterfront Boulevard (Pangsapuri Servis) - No. Lesen Pemaju : 10843/12-2026/0623(A) - Tempoh Sah: 13/12/2017 – 12/12/2026 - No. Permit Iklan & Jualan: XXXXXXXX - Tempoh Sahlaku: 16/01/2025 – 15/01/2028 - Pihak berkuasa yang meluluskan Pelan Bangunan: Majlis Bandaraya Johor Bahru (MBJB) - No. Pelan Bangunan: MBJB/B(J)/2021/Ta/BC/NT12/RR - Pegangan Tanah: Kekal/Bebas - Beban Tanah: Bank Kerjasama Rakyat Malaysia Berhad -Tarikh Dijangka Siap: November 2029 - Bil. Unit: 1596 - Baki Unit: 1528. RM522,000 (Min) – RM1,497,000 (Maks).

IKLAN INI TELAH DILULUSKAN OLEH JABATAN PERUMAHAN NEGARA. MAKLUMAT PEMAJUAN DAN IKLAN YANG DILULUSKAN BOLEH DISEMAK DI PORTAL TEDUH.KPKT.GOV.MY

Lido
WATERFRONT BOULEVARD

SKYPARK Kepler
LIDO JOHOR BAHRU

Shaping the Future, Smart Living by the Water

HAKMILIKKEKAL

Peningkatan Kualiti Hidup dengan Sistem Keselamatan Lengkap

The Watermark menawarkan kediaman yang selamat and tenang.

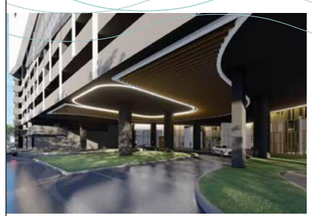

- Hak Milik Kekal
- Ambang Rendah (Warga Asing boleh membeli RM400,000 dan ke atas)
- Kawalan Keselamatan Berperingkat
- Lot Antarabangsa
- Laluan Rekreasi Persisiran Pantai 2.5km

Nikmati Setiap Detik dengan Fasiliti Menyeluruh

Penduduk The Watermark menikmati pelbagai faciliti riadah komunal dalam suasana resort moden.

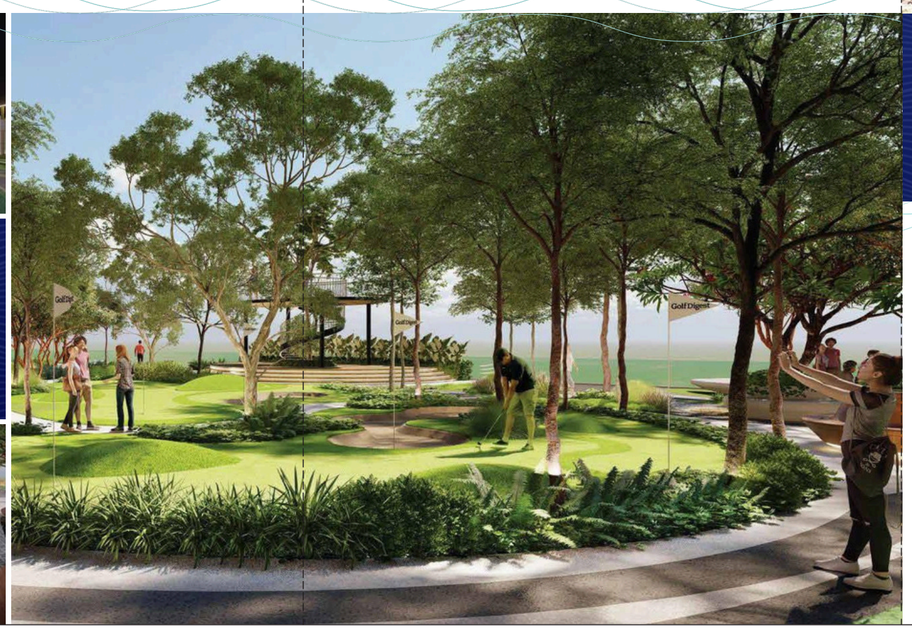

Aktiviti Komuniti Tepi Pantai

Persiaran sepanjang 2.5 km di tepi pantai ini membolehkan penduduk bersiar-siar bersama orang tersayang dan keluarga. Terdapat juga Taman Pantai di mana komuniti boleh berkumpul.

Pelan Lokasi

Facilities Bergaya Resort

01 LANDSKAP
- Taman Pokok Hutan
- Cin Tempat Duduk
- Laluan Pejalan Kaki
- Kawasan Hijau
- Busut Rumput
- Pondok Tempat Rehat
- Golf Mini
- Playscape
- Dinding Permainan
- Permainan Trampolin
- Laluan Refleksology
- Taman Tumbuhan Dalaman

02 ZON KOLAM
- Tennis Excusotic
- Kolam Renang
- Gelongsor Air
- Pancuran Air
- Taman Tumbuhan Dalaman
- Tangkapan
- Platform Mengangkat Gimnasium
- Taman Kolam
- Ruang Rehat
- Kolam Utama & Ruang Basah
- Kolam Pergola
- Kolam Gelembung & Jakuzi

03 RUANG REKREASI
- Gelanggang Bola Keranjang Separuh Lapangan
- Gim Luaran
- Dek Yoga
- Taman Poket
- Tumbuhan Berwarna
- Laluan Pejalan Kaki

04 TAMAN BERSAMA/PUBLIK/UMUM
- Kawasan BBQ Luar Ruangan
- Kawasan Santai
- Gazebo Fitur
- Jalur Berundak
- Dek Kontemplasi
- Taman Deria
- Tanaman Herba
- Bangku Luar Ruangan

Jenis A

1 Bilik Tidur β Bilik Air
463 kps.

Jenis B

2 Bilik Tidur β Bilik Air
667 kps.

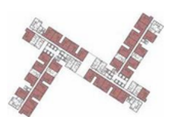

Jenis C

3 Bilik Tidur β Bilik Air
807 kps.